B.LEAGUE 2023-24 SEASON GAMEDAY PROGRAM

THE ALVARK

1 ONE FOCUS

ALVARK TOKYO 2023-24

ALVARK TOKYO VS OSAKA EVESSA

2023-24 vol. 11

ALVARK TOKYO　OSAKA EVESSA

Yoyogi National Gymnasium 2nd Gymnasium

1 ONE FOCUS
ALVARK TOKYO 2023-24

目の前の１つのプレーに集中して、
１つのシュート、１つのディフェンスにこだわること
１試合１試合を大切にして、１つの勝利を追い求めること

アリーナに集まる１人ひとりの想いを大切にすること
１人ひとりが手を繋ぎ、１人でも多くの人と１つの感動を共有すること
すべてにおいて No.1 を目指し続けること

アルバルク東京というクラブに関わる全ての方と想いを１つにして
最後に１つのクラブだけに与えられる称号を掴み取ること

2023-24 シーズン アルバルク東京は
スローガンに "ONE FOCUS" を掲げて突き進む

GAME PREVIEW

今節の見どころ

WE RED DAY 最後の2試合、難敵相手に勝利を掴み取ろう！

今節は西地区所属の大阪エヴェッサとの対戦。大阪は今季就任2年目となるドイツ出身マティアス・フィッシャーHCの下、Bリーグ2021-22シーズンの得点王ショーン・ロング（元北海道）を獲得、強力なインサイドの柱ができた。さらに、かつてフィッシャーHCの下でのプレー経験もあり、欧州最高峰のユーロリーグでも豊富なプレー経験を持つアンジェロ・カロイアロも加入。203cmのカロイアロは対戦相手や状況にあわせてインサイドとアウトサイドどちらからも攻撃をクリエイトできるオールラウンダー。彼の存在は今季の大阪の原動力ともいえ、マッチアップが予想されるレオナルド・メインデルとの攻防において、どちらが主導権を握るかは見どころの1つだ。そして大阪にはかつてアルバルク東京で共に連覇を成し遂げた日本人ビッグマン竹内譲次、経験豊富なガード陣・鈴木達也や多嶋朝飛、現在3ポイント成功率リーグ1位の橋本拓哉、同じく当たりだしたら止まらない3ポイントが得意の合田怜、ドライブが持ち味の木下誠といったSG陣など日本人選手の層も厚い。開幕7連勝でスタートダッシュに成功した後は、離脱者もありやや苦しい戦いも強いられていたものの、決して侮れない難敵だ。

アルバルク東京そして大阪エヴェッサ両ヘッドコーチはともにヨーロッパ出身であり、どのような戦術がぶつかり合うのか、その手腕にも注目したい。

今季のWE RED DAYを締めくくるこの2戦、何としても勝利を掴み取ろう！

2024.1.19現在

PICK UP PLAYERS

選手情報はこちら

#1 岡本 飛竜

Q1 赤いもので好きなものは？

赤いシューズ

Q2 肌寒いこの季節に食べたいものは？

豚汁

Q3 今日の試合の注目ポイントは？

代々木第二ならではの一体感！

Q4 今年の抱負

選手情報はこちら

#23 レオナルド・メインデル

Q1 赤いもので好きなものは？

エナジー溢れるプレーで血が騒ぐ瞬間

Q2 肌寒いこの季節に食べたいものは？

スープ

Q3 今日の試合の注目ポイントは？

どんな場面でも全力でハッスルプレーします！

Q4 今年の抱負

選手情報はこちら

#77 アルトゥーラス・グダイティス

Q1 赤いもので好きなものは？

トマト

Q2 肌寒いこの季節に食べたいものは？

ステーキ、スープ

Q3 今日の試合の注目ポイントは？

リバウンドやインサイドでのフィジカルなプレーに注目してください

Q4 今年の抱負

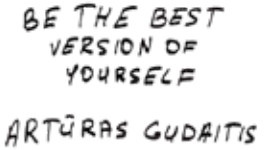

TIME TABLE

1.27 (Sat)
16:05 TIPOFF

15:30 頃	選手入場
16:03 頃	スターティング５紹介
16:05	TIPOFF
1Q-2Q 間	**トヨタスマホショットチャレンジ presented by 1→10** 「ACCESS ALVARK」を使って皆さんに参加していただくシュートチャレンジイベントです！
オフィシャルタイムアウト 2Q OT	**アルバルクチアリーダーパフォーマンス** 昨季の B.LEAGUE No.1 チア「アルバルクチアリーダー」のパフォーマンスをご覧ください！
16:45 頃	ハーフタイムショー

スペシャルオリンピックスデー開催！スペシャルコラボダンスを披露

今回で7回目の開催となる「スペシャルオリンピックスデー」！
ハーフタイムにはスペシャルオリンピックス日本・東京、アルバルクチアリーダーがコラボダンスを披露します。
※スペシャルオリンピックスとは、知的障がいのある人たちに様々なスポーツトレーニングとその成果発表の場である競技会を年間を通じ提供している国際的なスポーツ組織です。

17:05 頃	後半開始
3Q-4Q 間	**Ｔシャツ投げ込みプレゼント** 客席に限定スローガンＴシャツを投げ込みます！是非自席からアピールをお願いします！
オフィシャルタイムアウト 4Q OT	**ファン参加型応援タイム** アルバルクチアリーダーと一緒にお手持ちの応援アイテムを使って選手へエールを届けよう！
17:45 頃	試合終了予定

1.28 (Sun)
15:05 TIPOFF

14:30 頃	選手入場
15:03 頃	スターティング５紹介
15:05	TIPOFF
1Q-2Q 間	**ファン参加型チャレンジ企画** ファンの方に様々な企画にチャレンジして頂くコーナー。今回はどんなチャレンジなのかお楽しみに！
オフィシャルタイムアウト 2Q OT	**アルバルクチアリーダーパフォーマンス** 昨季の B.LEAGUE No.1 チア「アルバルクチアリーダー」のパフォーマンスをご覧ください！
15:45 頃	ハーフタイムショー

お笑いコンビ「クールポコ。」がハーフタイムに登場します！

今年もお笑いコンビ「クールポコ。」がアルバルク東京のホームゲームにやってきます！
なんとハーフタイムショーに登場するのは今年で"4回目"となります。今回のハーフタイムショーもぜひお楽しみください。
※ハーフタイム中の撮影/録音/録画は禁止となります。

16:05 頃	後半開始
3Q-4Q 間	**Ｔシャツ投げ込みプレゼント** 客席に限定スローガンＴシャツを投げ込みます！是非自席からアピールをお願いします！
オフィシャルタイムアウト 4Q OT	**ファン参加型応援タイム** アルバルクチアリーダーと一緒にお手持ちの応援アイテムを使って選手へエールを届けよう！
16:45 頃	試合終了予定

※進行は予定です。試合展開により時間が前後する可能性がございます。また、予告なく変更する場合もございますので、あらかじめご了承ください。

PICK UP EVENT INFORMATION

1 アップサイクルワークショップ開催

車をつくる時に出る廃材を使って皮のキーホルダーを作るアップサイクルワークショップをファミリーエリア ALVARK Willブース横にて開催。 参加費:無料、対象:小学生

2 トヨタスマホショットチャレンジ presented by 1→10

ご自身のスマートフォンに、アルバルク東京公式アプリ「Access ALVARK」をダウンロードしていただくことで、ゲームに参加できます。とにかくシュートをたくさん決めて、商品ゲットの確率を高めよう！参加お待ちしております！

3 ハイファイブキッズ presented by サンシャインシティ

選手入場時に選手とハイタッチができる「ハイファイブキッズ」！より多くの方がご参加できるようファンクラブ以外の方でもご参加可能となりました！

※事前募集制となっております。※詳しくは各試合特設ページからご確認ください。

4 応援練習タイム

試合開始直前にはサポートMCのたつをさんとアルバルクチアリーダーと一緒に、応援練習を行います！実際のコールに合わせて練習し、試合中は選手へたくさんのエールを送ろう

5 「アルバルクにいらっしゃ〜い」

アリーナサポートMCたつをがお客さまへ突撃してインタビューさせて頂きます！どうか嫌がらずに答えてください・・・。インタビューされたい方！ファミリーエリアにて大歓迎です！

6 選手入場時 サイン入りミニボールプレゼント

試合開始40分前の選手入場時に選手よりサイン入りミニボールの投げ込みを行います！
沢山アピールしてGETしよう♪

フロアマップ

Floor Map

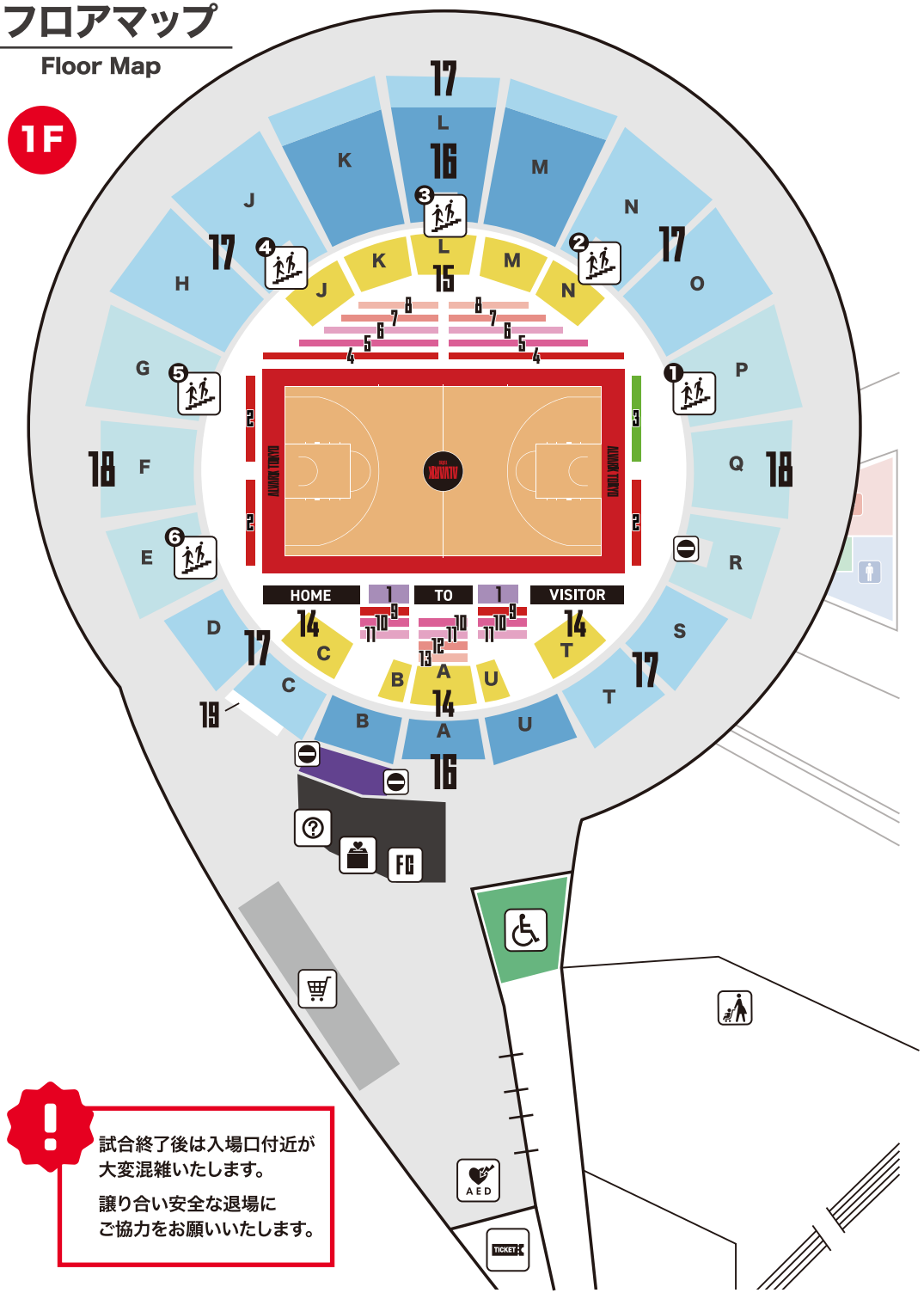

試合終了後は入場口付近が大変混雑いたします。

譲り合い安全な退場にご協力をお願いいたします。

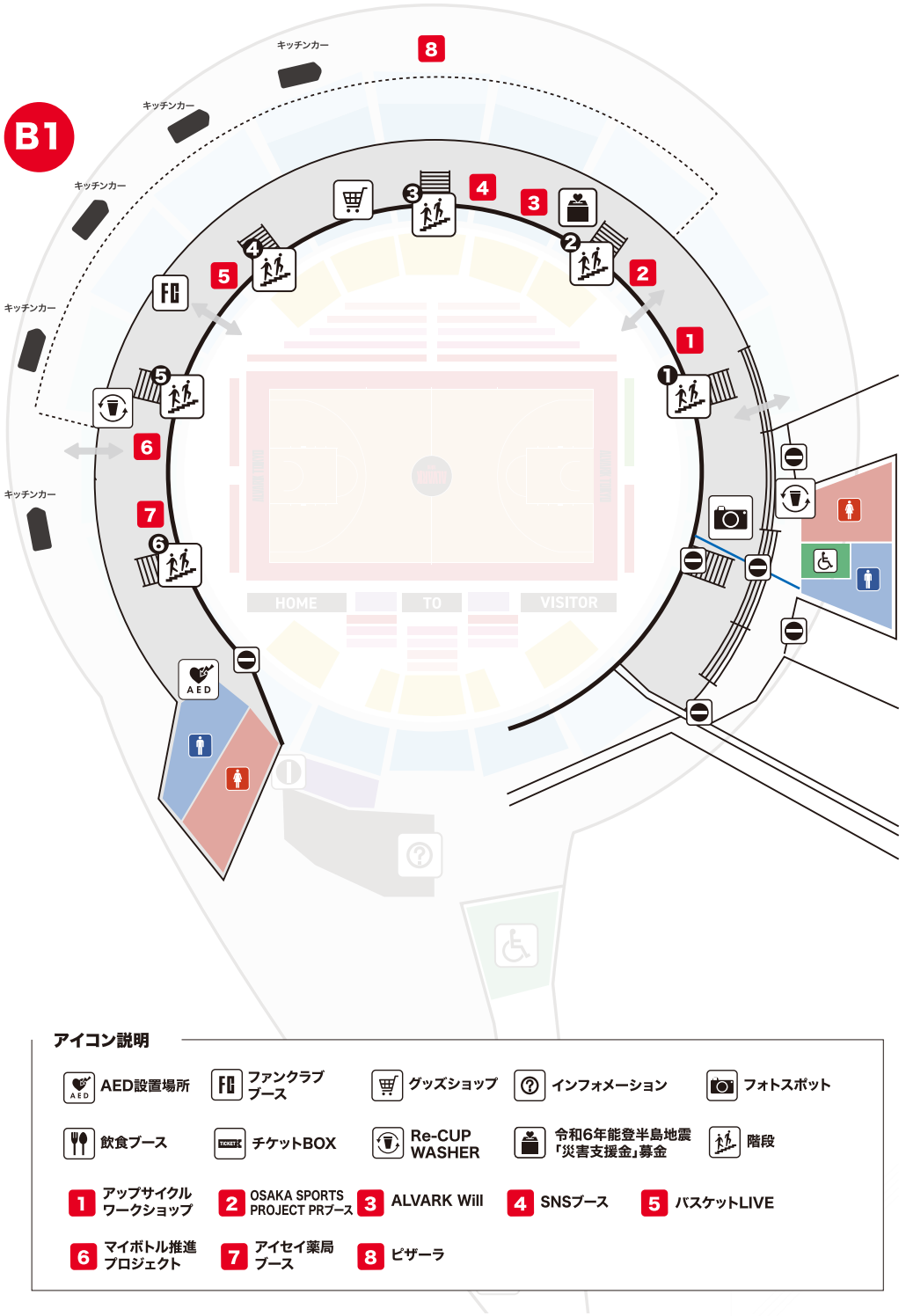

アイコン説明

- AED設置場所
- ファンクラブブース
- グッズショップ
- インフォメーション
- フォトスポット
- 飲食ブース
- チケットBOX
- Re-CUP WASHER
- 令和6年能登半島地震「災害支援金」募金
- 階段
- 1 アップサイクルワークショップ
- 2 OSAKA SPORTS PROJECT PRブース
- 3 ALVARK Will
- 4 SNSブース
- 5 バスケットLIVE
- 6 マイボトル推進プロジェクト
- 7 アイセイ薬局ブース
- 8 ピザーラ

※ブースの設置場所に関しまして、急遽変更になる場合がございます。あらかじめご了承ください。

ルークがインスタグラム
はじめました！

ROOK_ALVARKTOKYO

アルバルク東京　公式SNS・公式アプリ・公式サイトのご案内

LINE@
ID @alvarktokyo

X
@ALVARK_TOKYO

YouTube
アルバルク東京

Instagram
@alvark_tokyo

Facebook
@ALVARKTOKYO

TikTok
alvark_tokyo

OFFICIAL App
ACCESS ALVARK BY TOYOTA

OFFICIAL HP
https://www.alvark-tokyo.jp/

勇者ヨスーケの冒険

この物語は2025年秋開業の「TOYOTA ARENA TOKYO」について
より多くの方に知ってもらうために作られたフィクションです。

第3話
「クマッキーファミリーを仲直りさせよ！」

TIP-OFF, FALL 2025

**アルバルク東京の新しい
ホームアリーナが
2025年秋に開業します！**

観戦にグルメは欠かせない！
会場に来た際のオススメの一つです！

ARENA FOOD

【1月限定】アルバルクREDピザ

500円(税込)

【キッチンカーエリア】

アルバルクレッドカレー&ラッシーセット

1,400円(税込)

【キッチンカーエリア】

ルークのはちみつレモネード

550円(税込)

【キッチンカーエリア】

ポケットサンド

500円(税込)

【キッチンカーエリア】

ロシター選手コラボメニュー
ポップコーン

850円(税込)

【キッチンカーエリア】

その他キッチンカーも出店！

※出店店舗は日によって異なります

【キッチンカーエリア】

新商品ゾクゾク！
限定商品やルークのグッズも要チェック！

GOODS

adidas ALVARK
FANユニフォーム
N&Nなし

16,500円

A刺繍キャップRED

2,100円

ルークバッグインバッグ

3,500円

ホームゲーム缶バッジ

400円

ハンドメガホン

900円

B1階 コンコースで実施

※価格は全て税込表記です。 ※予告なく販売時期が変更となる可能性がございます。予めご了承ください。

バスケットボールって、どんなスポーツ?

「バスケットボールが最近気になる！」
「体育の授業でやった事があるけれどルールが良くわからない…」
「Bリーグを観に行ってみたい！」
そんな皆様にバスケットボールの試合観戦がもっと楽しめるように
基本的なルールを解説します。ぜひ、楽しみながらご覧ください!

試合に出場できる人数

●1チーム5人構成
●交代メンバーはキャプテンを含む10~15名以内(コート上でプレーする5名も含む)
●試合中の交代人数や回数は制限されていません

※日本のプロリーグ「B.LEAGUE」では10～12人。
アメリカプロバスケットボールリーグ「NBA」はベンチメンバーが13人など、リーグによって人数設定は変わってきます。

試合時間

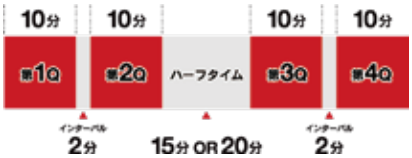

バスケットボールは、1クォーター(Q)10分を4回行います。
1Qと2Q、3Qと4Qの間には2分間の休憩、2Qと3Qとの間には15~20分間の休憩(ハーフタイム)が設けられています。同点だった場合、Bリーグでは5分間の延長戦が行われます。勝敗が決まるまで繰り返されます。
また、以下の場合は毎回時計が止まります。
●コートの外にボールが出た場合
●ファウルがあった場合
●フリースロー
●監督が選手に指示を出す時間「タイムアウト」　など

ポジションについて

バスケットボールでは全員がコート内を自由に移動できます。選手の特性を表すものとしてポジションが割り振られていますが、例えばSG(シューティングガード)が同時に2人以上出場したりと、コート上の5人を戦略・戦術によって自由に配置することができます。

PG コート上でチーム5人の動きを決めて指示を出す、司令塔的な役割を担います。「コート上のコーチ」とも言われています。

SG ポイントガードの補佐的な役割もこなしつつ、3ポイントシュートなどの長距離からのシュートを積極的に狙いにいきます。

SF 長距離からのシュートだけでなく、ゴールに向かってドリブルで攻め入ったりと、広域に渡って活躍を求められるポジションです。

PF ゴール近くの長方形(ペイントエリア)周辺を主戦場にし、体を張ったプレーで得点やリバウンドに絡みます。

C チームで一番身長が高く、大きな選手が務めるポジション。チームの大黒柱と言われゴール下にどんと構え、ゴールを死守する役割。

バイオレーションについて

バイオレーションとは、ファウル以外のルール違反のことです。
ボールを持った状態でドリブルをせずに3歩以上歩くと「トラベリング」となり、それ以外にも多くのバイオレーションがあります。

ファウルについて

相手チームの選手との不当な体のぶつかり合いやスポーツマンらしくない行為のことを指します。ディフェンス(守る)側が相手を「押す」「蹴る」「叩く」「おさえる」などで相手プレーヤーの動きを妨げた場合に課せられます。
オフェンス(攻める)側が立ちはだかるディフェンス側に突っ込むファウルもあります。

得点について

3点 3ポイントラインの外側からのゴール

2点 3ポイントラインの内側からのゴール

1点 フリースローでのゴール

もっと!
バスケットのルールを知りたい方はコチラ

バスケットの基本的なルールを
画像や動画で説明しています！

ALVARK TOKYO GAME WATCHING GUIDE

これさえ知っていれば、
はじめての観戦も安心！
「はじめての観戦ガイド」を
チェックして試合開始に備えよう！

ALVARK TOKYO 2023-24 TEAM ROSTER

①生年月日 ②出身地 ③身長体重 ④足のサイズ ⑤出身校
※1月22日現在

0 PG

橋本 竜馬
Ryoma Hashimoto

YARIS CROSS

①1988年5月11日 ②福岡県
③178cm / 81kg
④27.5cm
⑤青山学院大学

ガッツあるプレーが持ち味の闘将

平均得点 2.5 / 平均リバウンド 0.9 / 平均アシスト 1.6

熱いハートとキャプテンシーを持った経験豊富な元日本代表戦士。数々の舞台でその統率力とここぞでの得点力でチームを救ってきたベテランガードがアルバルクでタイトル奪取を狙う！

1 PG

岡本 飛竜
Hiryu Okamoto

YARiS

①1993年4月20日 ②鳥取県
③170cm/78kg
④26.5cm
⑤拓殖大学

攻守において欠かせないムードメーカー

平均得点 0.5 / 平均リバウンド 0.2 / 平均アシスト 0.4

いかなる状況でも屈しない、エナジー溢れるムードメーカー。努力によって裏付けされた卓越したボールハンドリングや横横的なディフェンスを武器に、感情むき出しのプレーで今シーズンもアルバルクを前へ押し進めてくれるはずだ。

9 SG

安藤 周人
Shuto Ando

RAV4

①1994年6月13日 ②三重県
③190cm/88kg
④29cm
⑤青山学院大学

アルバルクの浮沈のカギを握る新エース

平均得点 8.2 / 平均リバウンド 1.4 / 平均アシスト 1.7

日本代表経験も持ち、リーグ屈指のシュート力に切れのあるドライブでの突破力も兼ね備えたスコアラー。在籍3シーズン目となる今季は、受け継がれた伝統を胸に、正真正銘のエースとしてアルバルク新時代を切り開く。

10 SF/PF

ザック・バランスキー
Zack Baranski

PRIUS

①1992年12月18日 ②アメリカ
③193cm/93kg
④33cm
⑤東海大学

好不調の波が少ない玄人プレーヤー

平均得点 4.6 / 平均リバウンド 1.2 / 平均アシスト 0.8

チーム最長在籍選手であり、アルバルクのカルチャーを体現するチームの中枢。ここぞで決め切るクラッチシュート、体を張ったいぶし銀のディフェンス、いかなる状況にもアジャストする力を併せ持ち、今季はキャプテンとしてアルバルクを優勝へと導く。

22 PF/C

ライアン・ロシター
Ryan Rossiter

ALPHARD

①1989年9月14日 ②アメリカ
③206cm/105kg
④35cm
⑤シエナ大学

状況判断に長けた冷静沈着なリーダー

平均得点 9.7 / 平均リバウンド 9.3 / 平均アシスト 4.1

日本でのプレー経験も豊富で、献身的なプレーで攻守にわたりチームに貢献するインサイドの要。広い視野と器用なボールさばきでで味方を生かすプレーにも長けたキープレーヤー。

23 SF/PF

レオナルド・メインデル
Leonardo Meindl

VELLFIRE

①1993年3月20日 ②ブラジル
③201cm/100kg
④32cm
⑤フランカ大学

アルバルクを高みへと導く新星

平均得点 13.8 / 平均リバウンド 4.3 / 平均アシスト 2.6

201cmと上背がありながら、機動力もありアウトサイドシュートやパスも得意とするオールラウンドプレーヤー。ブラジル代表としても活躍し、明るい性格と熱い闘争心でチームに勢いをもたらすだろう。

77 C

アルトゥーラス・グダイティス
Arturas Gudaitis

HIACE

①1993年6月19日 ②リトアニア
③211cm/116kg
④34cm
⑤ヴィータウタス・マグヌス大学

欧州トップクラスの経験豊富な強力ビッグマン

平均得点 9.6 / 平均リバウンド 6.5 / 平均アシスト 0.8

アドマイティスHCの母国であるバスケットボールの国・リトアニアからやってきたビッグマン。欧州最高のユーロリーグでの経験も豊富で、強力なインサイドでBリーグも席巻する！

3 PG

テーブス 海
Kai Toews

bZ4X

①1998年9月17日 ②兵庫県
③188cm / 85kg
④29cm
⑤ノースカロライナ大ウィルミントン校

攻撃型ガードとして加入の新戦力

平均得点 9.9 / 平均リバウンド 1.4 / 平均アシスト 4.2

高校、大学とアメリカでプレーし、帰国後にBリーグチャンピオンも経験。勝敗を決定づけるクラッチシュートを何度も決め、Bリーグに大きな衝撃を与えた若き司令塔。広い視野で仲間を活かすアシストと自ら切り裂いていく鋭いドライブも必見。

8 SF

吉井 裕鷹
Hirotaka Yoshii

CROWN

①1998年6月4日 ②大阪府
③196cm/94kg
④29cm
⑤大阪学院大学

世界大会で貴重な経験を得た万能選手

平均得点 1.7 / 平均リバウンド 1.3 / 平均アシスト 0.3

現・日本代表の主力として活躍中。外国籍選手とも渡り合える強固なディフェンスや強烈なダンクでチームにエナジーを与える成長著しい若きオールラウンダー。どんな結果でも満足することなく、常に向上心を持つこれからの日本を背負うプレーヤー。

11 PF/C

セバスチャン・サイズ
Sebastian Saiz

HILUX

①1994年7月15日 ②スペイン
③205cm/106kg
④32cm
⑤ミシシッピ大学

経験豊富で絶対的なポイントゲッター

平均得点 16.4 / 平均リバウンド 8.4 / 平均アシスト 1.0

圧倒的な存在感を見せつける機動力抜群のビッグマン。強豪・スペイン代表として世界トップクラスの選手とのプレー経験もあり、在籍3シーズン目となる今季もチームの大黒柱として躍動し、そしてアルバルクを5シーズンぶりの王座へと導いてくれるだろう。

21 C

平岩 玄
Gen Hiraiwa

LAND CRUISER

①1997年12月5日 ②愛知県
③200cm/105kg
④31cm
⑤東海大学

パワーと器用さを持ち合わせるセンター

平均得点 0.5 / 平均リバウンド 0.9 / 平均アシスト 0.3

世代別の代表経験もあり、インサイドでの強さと速さが武器の日本人ビッグマン。外国籍選手にも当たり負けしないフィジカルでチームを支え、その活躍がアルバルクを勢いづける。

25 PG/SG

福澤 晃平
Kohei Fukuzawa

COROLLA CROSS

①1993年4月2日 ②長野県
③177cm/76kg
④28cm
⑤関西大学

粘り強いプレーで新しい風を吹かせる新ガード

平均得点 2.3 / 平均リバウンド 0.4 / 平均アシスト 0.6

Bリーグ史上最速での3ポイント通算500本成功が示すそのシュート力は折り紙付き。移籍1シーズン目となる今シーズン、シュート力と高い向上心でさらなる飛躍を誓うピュアシューター。

75 SG

小酒部 泰暉
Taiki Osakabe

HARRIER

①1998年7月15日 ②神奈川県
③187cm/88kg
④29cm
⑤神奈川大学

ダイナミックなプレーで魅了するファンタジスタ

平均得点 5.9 / 平均リバウンド 1.4 / 平均アシスト 1.9

無名の高校から世代No.1プレーヤーとしてトップスコアラーにまで成長したアルバルク生え抜きの若手ホープ。負けん気の強さと突出した身体能力が繰り出すダイナミックなプレー、オフコートでの無邪気な笑顔で多くのファンを魅了する。

Cheerleader

ディレクター / コレオグラファー
JUBI

HARUHI **ERI** **RENA** **YUUKI** **YU**

MOMOKA **ERINA** **HINANO** **RUNA** **YUKA**

アルバルクチアリーダーの
インスタフォローをお願いします！

FOLLOW US ON Instagram

@alvark_tokyo_cheerleader

TEAM STAFF

ヘッドコーチ
デイニアス・アドマイティス

トップアシスタントコーチ
森 高大

アシスタントコーチ
ウーヴィス・ヘルマニス

アシスタントコーチ兼トップスキルコーチ
田中 亮

アシスタントコーチ兼スキルコーチ
山口 祐希

アシスタントコーチ兼トップスカウティングコーチ
岩部 大輝

アシスタントコーチ兼スカウティングコーチ
池端 幹司

アシスタントコーチ兼スカウティングコーチ
平良 航大

スポーツパフォーマンスディレクター
荒尾 裕文

ストレングス&コンディショニングコーチ
古谷 純一

メディカルトレーナー
五十嵐 清

アスレティックトレーナー
佐藤 寛輝

通訳
李 載勲

マネージャー
鈴木 理恵子

マネージャー
武田 有人

トップチームゼネラルマネージャー
伊藤 大司

STATS / 個人成績

※1月22日現在

PTS:平均得点 AST:平均アシスト数 REB:平均リバウンド数 MIN:平均試合出場時間

No.	POS	選手名/Player	PTS	REB	AST	MIN
0	PG	橋本 竜馬	2.5	0.9	1.6	14.1
1	PG	岡本 飛竜	0.5	0.2	0.4	3.5
3	PG	テーブス 海	9.9	1.4	4.2	23.6
8	SF	吉井 裕鷹	1.7	1.3	0.3	11.2
9	SG	安藤 周人	8.2	1.4	1.7	20.4
10	SF/PF	ザック・バランスキー	4.6	1.2	0.8	12.6
11	PF/C	セバスチャン・サイズ	16.4	8.4	1.0	24.5
21	C	平岩 玄	0.5	0.9	0.3	3.5
22	PF/C	ライアン・ロシター	9.7	9.3	4.1	26.1
23	SG	レオナルド・メインデル	13.8	4.3	2.6	23.5
25	PG	福澤 晃平	2.3	0.4	0.6	6.4
75	SG	小酒部 泰暉	5.9	1.4	1.9	19.2
77	C	アルトゥーラス・グダイティス	9.6	6.5	0.8	20.2

No.	POS	選手名/Player	PTS	REB	AST	MIN
3	PG	髙木 拓海	-	-	-	-
7	SF	西川 貴之	1.7	0.4	0.2	8.1
8	PG	多嶋 朝飛	4.0	0.9	2.0	15.2
14	SG	橋本 拓哉	9.4	1.6	1.3	20.4
15	PF/C	竹内 譲次	4.5	3.4	1.2	18.1
20	PG/SG	合田 怜	4.1	0.9	0.9	17.2
21	PF/C	ショーン・ロング	18.0	11.1	2.7	30.3
22	SG	飯尾 文哉	5.1	1.2	1.1	13.4
31	PG/SG	木下 誠	7.5	1.5	1.6	16.6
32	SF/PF	アンジェロ・カロイアロ	18.2	5.8	4.0	28.5
34	PF/C	イアン・ハマー	7.0	5.2	1.7	22.1
35	PG	鈴木 達也	5.4	1.2	4.1	23.3
77	PF	土屋 アリスター時生	0.6	0.3	0.2	3.4

STANDINGS / 順位表

※1月22日現在

東地区

順位	チーム	勝	負	勝率
1	アルバルク東京	27	4	.871
2	宇都宮ブレックス	24	7	.774
3	千葉ジェッツ	18	13	.581
4	秋田ノーザンハピネッツ	16	15	.516
5	仙台89ERS	14	17	.452
6	群馬クレインサンダーズ	14	17	.452
7	レバンガ北海道	9	22	.290
8	茨城ロボッツ	3	28	.097

中地区

順位	チーム	勝	負	勝率
1	三遠ネオフェニックス	27	4	.871
2	シーホース三河	21	10	.677
3	サンロッカーズ渋谷	17	14	.548
4	川崎ブレイブサンダース	17	14	.548
5	横浜ビー・コルセアーズ	14	17	.452
6	ファイティングイーグルス名古屋	14	17	.452
7	信州ブレイブウォリアーズ	5	26	.161
8	富山グラウジーズ	4	27	.129

西地区

順位	チーム	勝	負	勝率
1	琉球ゴールデンキングス	21	10	.677
2	島根スサノオマジック	19	12	.613
3	佐賀バルーナーズ	18	13	.581
4	名古屋ダイヤモンドドルフィンズ	18	13	.581
5	広島ドラゴンフライズ	16	15	.516
6	長崎ヴェルカ	14	17	.452
7	大阪エヴェッサ	13	18	.419
8	京都ハンナリーズ	9	22	.290

2023-24シーズン B1リーグ戦フォーマット

■B1:24クラブを東中西の3地区へ分け、自地区4回戦総当たり/他地区は2回戦総当たり(合計60試合)
■B2:14クラブを東西の2地区へ分け、自地区6回戦総当たり/他地区2回戦総当たり+任意に選ばれる他地区内の5クラブとさらに2回戦(合計60試合)
■クラブの順位は、「勝率(勝ち試合数÷成立した試合数)」によって決定する。各リーグ戦全日程が終了した時点で、勝率が高いクラブを各地区の上位とする。
ただし、勝率で同じ順位になった場合には、以下の順序により順位を決定する。なお、勝率が同じクラブが3クラブ以上ある場合は、以下のいずれかの適用により、一部のクラブと他のクラブの間で優劣がつく場合は、当該優劣のついたクラブと他のクラブ間の順位の優劣関係を確定とし、優劣がつかなかったクラブ間において再度以下の順序により順位を決定し、全ての優劣がつくまでこれを繰り返すものとする。

(1)当該クラブ間で対戦したすべてのゲームにおいて勝率が高いクラブ※
(2)当該クラブ間で対戦したすべてのゲームにおいて得失点差が多いクラブ※
(3)当該クラブ間で対戦したすべてのゲームにおいて1試合あたりの平均得点数が多いクラブ※
(4)リーグ戦すべてのゲームにおける得失点差が多いクラブ
(5)リーグ戦すべてのゲームにおける1試合あたりの平均得点数が多いクラブ
(6)抽選

(※3クラブ以上ある場合は、当該クラブ間で対戦したすべてのゲームが対象)

今節の対戦相手:大阪エヴェッサ

※1月22日現在

髙木 拓海
Takumi Takagi
2001年7月4日
174cm/70kg
PG 3

西川 貴之
Takanobu Nishikawa
1992年1月14日
196cm/90kg
SF 7

多嶋 朝飛
Asahi Tajima
1988年10月8日
173cm/73kg
PG 8

橋本 拓哉
Takuya Hashimoto
1994年12月3日
188cm/88kg
SG 14

竹内 譲次
Joji Takeuchi
1985年1月29日
207cm/98kg
PF/C 15

合田 怜
Rei Goda
1993年8月31日
183cm/80kg
PG/SG 20

ショーン・ロング
Shawn Long
1993年1月29日
208cm/112kg
PF/C 21

飯尾 文哉
Fumiya Iio
2000年6月10日
187cm/85kg
SG 22

木下 誠
Makoto Kinoshita
1997年3月31日
185cm/80kg
PG/SG 31

アンジェロ・カロイアロ
Angelo Caloiaro
1989年7月28日
203cm/102kg
SF/PF 32

イアン・ハマー
Ian Hummer
1990年8月23日
201cm/102kg
PF/C 34

鈴木 達也
Tatsuya Suzuki
1991年3月30日
169cm/69kg
PG 35

土屋 アリスター時生
Alistair Tokio Tsuchiya
1995年12月31日
201cm/95kg
PF 77

マティアス・フィッシャー
Mathias Fischer
1971年7月30日
HC

アルバルク東京公式ファンクラブ【アルバルカーズ】

ALVARCARS B.LEAGUE 2023-24 SEASON 会員募集中!

1試合以上観に行くなら

レギュラー会員 3,300円(税込)、ジュニア会員 2,200円(税込) の ファンクラブ入会がお得!

会員グレード

RED レッド会員	REGULAR レギュラー会員	JUNIOR ジュニア会員	ENTRY エントリー会員
年会費 11,000円	年会費 3,300円	年会費 2,200円	年会費 0円

ファンクラブ入会特典(一例)

必ずもらえる特典

ペア観戦チケット

ALVARCARS会員証

その他にも

■YEARBOOK 2023-24 ■ホームゲーム先行入場
■当日券前売価格購入権 ■来場ポイントサービス

コースによって選べる特典

オリジナルTシャツ

オリジナルフェイスタオル

その他にも

■オリジナルトートバッグ ■オリジナル限定ルークキーチェーン

※会員グレードごとに特典が異なります。詳しくは裏面をご覧ください。
※画像はイメージです。実際のものとは異なる場合があります。

ALVARCARS

ご入会はこちら

ホームゲームスケジュール

2023

第2節	10.14 SAT 15:05 10.15 SUN 15:05	vs 宇都宮 @国立代々木競技場 第一体育館	
第4節	10.25 WED 19:35	vs 秋田 @国立代々木競技場 第一体育館	
第6節	11.3 FRI 15:05 11.4 SAT 15:05	vs SR渋谷 @アリーナ立川立飛	
第7節	11.8 WED 19:35	vs 茨城 @国立代々木競技場 第二体育館	
第9節	12.2 SAT 15:05 12.3 SUN 15:05	vs 広島 @アリーナ立川立飛	
第10節	12.6 WED 19:35	vs 群馬 @国立代々木競技場 第一体育館	
第13節	12.20 WED 19:35	vs 北海道 @国立代々木競技場 第一体育館	
第14節	12.23 SAT 15:05 12.24 SUN 15:05	vs 名古屋D @アリーナ立川立飛	

※2023年8月24日(木)現在の情報です

2024

第16節	1.6 SAT 15:05 1.7 SUN 15:05	vs 川崎 @国立代々木競技場 第一体育館	
第17節	1.17 WED 19:35	vs 仙台 @国立代々木競技場 第二体育館	
第19節	1.27 SAT 16:05 1.28 SUN 15:05	vs 大阪 @国立代々木競技場 第二体育館	
第21節	2.3 SAT 16:05 2.4 SUN 15:05	vs 琉球 @国立代々木競技場 第一体育館	
第24節	3.2 SAT 15:05 3.3 SUN 15:05	vs 島根 @国立代々木競技場 第二体育館	
第27節	3.23 SAT 16:05 3.24 SUN 15:05	vs 千葉J @国立代々木競技場 第一体育館	
第30節	4.6 SAT 16:05 4.7 SUN 15:05	vs 三河 @国立代々木競技場 第二体育館	
第32節	4.13 SAT 16:05 4.14 SUN 15:05	vs 茨城 @国立代々木競技場 第二体育館	
第33節	4.17 WED 19:35	vs 千葉J @国立代々木競技場 第一体育館	
第35節	4.27 SAT 16:05 4.28 SUN 15:05	vs 群馬 @国立代々木競技場 第一体育館	

ホームゲーム　イベントスケジュール

シーズンの開幕となるオープニングゲーム。新たなチーム、進化した演出、充実したグルメ、新しいコンテンツに、来場者全員に応援グッズをプレゼント！WEの力を集結させ、大満員の会場で最高のエンタメを感じよう！

11月6日はマスコットキャラクター「ルーク」の誕生日。ルークが初めて皆さまの前に登場した日です。「ROOKDAY」では「ルーク」が様々な企画でアリーナを盛り上げ、大好きなお友達(来場された皆さま)をおもてなしします！ ルークと一緒に♪ルークでいっぱいの3日間♪もしかしたら、ルークからのプレゼントがあるかも!?

平日ナイトゲーム企画「ALVARK Night」。仕事や学校帰りに、ちょこっと試合観戦をしにアルバルクへ。食欲をそそる屋台メニューを準備して皆さまをお出迎えします。大人の皆さまには嬉しい生ビール割引企画なども開催。アリーナ内の最高の雰囲気の中で酔いしれましょう！
※10月の試合はハロウィンver.として開催します。

アルバルク東京のチームカラーの1つである、情熱や闘争心を掻き立てる"RED"。選手とファンが同じ色のユニフォームを着用し、会場内をREDで埋めつくす。いつも以上に一体感のあるアリーナを作るイベント「WE RED DAY」。毎年恒例のこのイベントは、今年も年明けからの5試合で開催します。「WE RED DAY」は期間中全試合でREDグッズをプレゼント！

仕事や恋愛、趣味に友達、家事に育児にと、女性はいつだって忙しい。そんな充実した毎日が、楽しくて仕方ないあなたも。周囲の期待やストレスにちょっぴり疲れちゃったあなたも。心ときめく特別な週末に、少しだけ日常を忘れてはしゃいでみませんか？ アルバルク東京の「Girls DAY」は、輝く全ての女性に楽しんでもらう日です！

キッズが主役になり、家族で楽しめる企画が盛りだくさん。春休みの思い出になること間違いなしの2日間です。会場内ではMC体験や選手との記念写真など特別な体験イベントを予定。さらに屋外では"働く車"が大集合します！

定番メニューに加え、味自慢のキッチンカーが集結！この日はアリーナグルメがパワーアップ！たくさん食べて飲んで試合会場を思いっきり楽しもう♪

アルバルク東京ファンクラブ「ALVARCARS」を中心にアルバルクをもっともっと知っていただきたい！「FANS DAY」はより多くの「WEの輪」を拡げるため、選手やファンが考える会場内で楽しめるコンテンツをご用意して皆さまをお迎えします。

国立代々木競技場 第一体育館

東京都渋谷区神南2-1-1

- 1 ベンチサイド
- 2 プレイヤーズシート
- 3 コートサイド1列
- 4 コートサイド2列
- 5 コートサイド3列
- 6 コートエンド1列
- 7 コートエンド2列
- 8 コートエンド3列
- 9 マニフレックスシート1列
- 10 マニフレックスシート2列
- 11 アリーナベンチ側A
- 12 アリーナベンチ反対側A
- 13 アリーナベンチ側B
- 14 アリーナベンチ反対側B
- 15 アリーナエンド側A
- 16 アリーナエンド側B
- 18 グループシート
- 19 ペアシート
- 20 THERMOSシート
- 21 1Fベンチ側A
- 22 1Fベンチ反対側A
- 23 1Fベンチ側B
- 24 1Fベンチ反対側B
- 25 1Fベンチ側C
- 26 1Fベンチ反対側C
- 27 2F自由席
- 28 1F車いす席

チケット購入方法 HOW TO BUY

B.LEAGUE TICKET

チケット購入には、B.LEAGUE会員(無料)への登録が必要です。

アルバルク東京 ホームゲーム チケット購入はこちら

座席からの見え方も確認できるよ！

チケット販売日を含む、チケットに関する詳細はこちら

ダイナミックプライシングとは？

試合ごとの需要予測を行い、需要に応じたチケット価格の変更を自動的に行うことで、ファンの皆さまのニーズに応じた"適正価格"で販売を行う仕組みです。

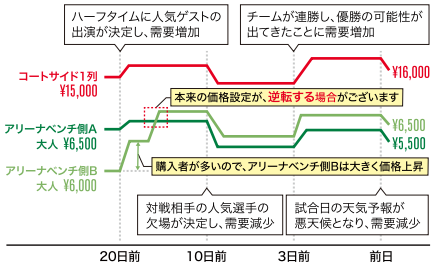

※Aランク試合の価格

フレックスプライスとは？

試合日程や開催条件に応じて2段階のチケット価格を設定いたします。※チケット販売開始後の価格変動はございません。

国立代々木競技場 第二体育館

東京都渋谷区神南2-1-1

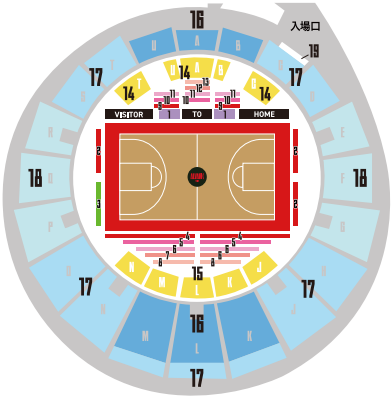

- 1 ベンチサイド
- 2 コートエンド1列
- 3 マニフレックスシート
- 4 コートサイド1列
- 5 コートサイド2列
- 6 コートサイド3列
- 7 コートサイド4列
- 8 コートサイド5列
- 9 プレイヤーズシート1列
- 10 プレイヤーズシート2列
- 11 プレイヤーズシート3列
- 12 プレイヤーズシート4列
- 13 プレイヤーズシート5列
- 14 アリーナベンチ側
- 15 アリーナベンチ反対側
- 16 スタンドA
- 17 スタンドB
- 18 スタンドC
- 19 車いす席

アリーナ立川立飛

東京都立川市泉町500-4

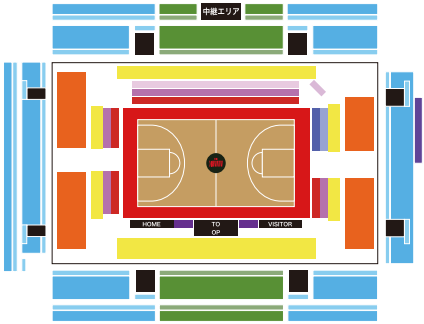

- ベンチサイド1列
- コートサイド1列
- コートエンド 1列 ホーム / ビジター
- コートサイド2列
- コートエンド2列 ホーム / ビジター
- コートサイド3列
- マニフレックスシート1列
- マニフレックスシート2列
- アリーナ車いす席
- アリーナベンチ側 / ベンチ反対側
- アリーナホーム側 / ビジター側
- 1Fエンド側 ホーム / ビジター
- 2Fベンチ側 / ベンチ反対側センター
- 2Fベンチ側 ベンチ反対側見切れセンター
- 2Fベンチ側 / ベンチ反対側 / エンド側 ホーム / ビジター
- 2Fベンチ側 / ベンチ反対側 / エンド側 見切れ ホーム / ビジター
- 2F車いす席

OFFICIAL PARTNERS

ダイヤモンドパートナー

TOYOTA
MITSUI & CO.
Square
HINO
magniflex
NOMURA 乃村工藝社

プラチナパートナー

Panasonic
DENSO Crafting the Core
KINTO
TOYOTA wallet
レンタルのニッケン
RECRUIT リクルートスタッフィング
100年をつくる会社 鹿島
シミズオクト
東京建物
トヨタモビリティサービス
TOYOTA FUDOSAN
DAIHATSU
YAMAICHI
TOYOTA SYSTEMS

ゴールドパートナー

DAIKIN
三機工業
大林組
TOYOTA 認定中古車
TACHIHI
MKI 三井情報株式会社
ranet
Nishitetsu Group 西鉄旅行
大成株式会社
TAKENAKA
ホーチキ
ダイダン
Kinden きんでん
RELO GROUP
human
NISHIO
イーアクティブグループ E.ACTIVE GROUP CO.,LTD
三井物産フォーサイト
トヨタ紡織
REVAMP
Sunshine City

シルバーパートナー

route by KINTO
ZAMST
あいおいニッセイ同和損保 MS&AD INSURANCE GROUP
S&D TAMA GROUP トヨタS&D西東京
co-op deli
リンレイ
豊田自動織機
JA東京グループ
Toyota Mobility Tokyo
トヨタ自動車東日本
JTEKT
株式会社トヨタエンタプライズ
BLENDS CORPORATION "Keep Smiling"
Liv Group
TOYOTA L&F トヨタL&F東京
ごちクル
PILOT
PIZZA-LA JAPAN STANDARD
1→10
TRUST INVESTMENT
CSP セントラルスポーツ
千賀デンタルクリニック
ANCHOR NETWORK SERVICE
okamura
JTB 感動のそばに、いつも。
AICHI STEEL
TOYOTA HOME トヨタホーム東京
トヨタ車体
MS&AD 三井住友海上
NOMURA
DBS 大光ビルサービス
松栄工業 SHOUEIKOUGYOU
BAGUS
Cosmo
TOKIO MARINE NICHIDO 東京海上日動
関電工
商船三井興産
DUSKIN 喜びの少々をまころ
三井ショッピングパーク LaLaport TACHIKAWA TACHIHI
日本工学院
WAYINS
B.LEAGUE #LIVE 2023
PHOENI Medical Clinic
soene
HOUSE FRIEND

SDGsパートナー

TOYOTA
magniflex
DAIKIN
THERMOS
YAMAICHI
TOYO SEIKAN GROUP
アイセイ薬局

SDGsサポーター

Money Forward
GOMANY Empower+ all Life
トヨタT&S建設株式会社
レンタルのニッケン
e-dash
100年をつくる会社 鹿島
HUB BRITISH PUB
大矢運送
STANDBY
KYUSHU
Adecco
TOYOTA SYSTEMS

サプライヤー

magniflex
G-SHOCK
Coca-Cola BOTTLERS JAPAN INC.
AVIREX
HALEO
ニチバン
DOCTORAIR
PR TIMES
STORZ KARL STORZ - ENDOSKOPE
マイシェルパ
OntheWay
東京ソートロスポーツ専門学校
NITTO KOHKI
DELTA

2024/01/22 現在

WINNER にチャレンジ!

アルバルク東京の
全試合が対象!

1試合予想だから
当たりやすい!

売上の一部は
チームに還元!

WINNERを購入 >

ラインナップは?

1試合予想	競技会予想(優勝・成績予想)
Bリーグ(B1,B2)各試合の勝敗と点差を予想	Bリーグの年間チャンピオンなどを予想

くじ選択肢数 16択 ※試合結果は、延長も含む結果です。

サッカー(Jリーグ)を対象にしたWINNERも!

どこで買えるの?

オフィシャルサイト		
ネット決済	コンビニ決済	
WINNER SOCCER・BASKETBALL	LAWSON	FamilyMart
	セブン-イレブン	MINI STOP

提携サイト		
Rakuten 楽天銀行	PayPay 銀行	YAHOO! JAPAN toto
Rakuten toto	SMBC 三井住友銀行 (SMBCダイレクトサイト)	au PAY
NEOBANK	au じぶん銀行	ドコモ スポーツくじ

くじ売り場
WINNER

アルバルク東京の応援にも繋がる!

売上の一部が
チームに還元!

あなたの予想が
チームを強くする!

応援するチームの
勝利の願掛けに!

WINNER SOCCER・BASKETBALL

NEXT HOME GAME

vs.琉球ゴールデンキングス

TOKYO SPORTS FES開催

RECRUIT リクルートスタッフィング presents

2/3(Sat)
16:05TIPOFF

RECRUIT リクルートスタッフィング presents

2/4(Sun)
15:05TIPOFF

会場:国立競技場代々木第一体育館

ハーフタイムショー

2/3 青葉幼稚園 スペシャルパフォーマンス

当日のハーフタイムショーは東京都稲城市にある青葉幼稚園(年長組)のお友だちが遊びに来てくれます!
運動が大好きな子たちのスペシャルなショーをお楽しみください!
6歳児の圧倒時な身体能力で会場の皆さんをビックリさせます!!

2/4 東海大学付属高輪台高校 吹奏楽部が出演します!

【全国屈指の吹奏楽強豪校】として知られている「東海大学付属高輪台高校吹奏楽部」
試合当日は高校生の全力の演奏によりアリーナ内が華やかで麗しい"高輪台サウンド"に包み込まれます。
ぜひお楽しみに!

【お問い合わせ先】 **トヨタアルバルク東京株式会社**
〒112-8701東京都文京区後楽1丁目4番18号　TEL:03-3570-5898　AM10時～PM7時(土日、祝日を含む)　FAX:03-5800-7572

Square

スピーディでスムーズなアルバルク東京のゲームでは

お買い物の決済だって
スピーディでスムーズに

会場内の色んなお店に、Squareの決済端末

Square リーダー

ビールの売り子さんたちが使用する、コンパクトで持ち運びにピッタリの決済端末です。

Square ターミナル

レシートもこれ１台で印刷できるオールインワン決済端末です。グッズ販売店・キッチンカーで使用中です。

Square スタンド

回転して見やすいディスプレイが特徴の決済端末です。会場内の飲食店で使用中です。

Square は、以下の決済ブランドに対応しています。

VISA　AMERICAN EXPRESS　JCB　Diners Club INTERNATIONAL　DISCOVER　iD　QUICPay　Apple Pay　PayPay

交通系電子マネー　Kitaca　Suica　PASMO　toica　manaca　ICOCA　SUGOCA　nimoca　はやかけん HAYAKAKEN

※PiTaPaは除く

お店に余裕を。
ビジネスに余白を。
Square

Squareは、決済システムをはじめ、POSレジ、予約管理、顧客管理、スタッフ管理、ネットショップなど、お店を回すのに必要なすべてがたったひとつのアカウントでそろうサービスです。

ALVARK Will

ALVARK Will は、アルバルク東京がファンや地域の皆さまへの感謝の気持ちとして実施する社会的責任プロジェクトです。
「オフコートの3Point」をコンセプトに、アルバルクを応援してくださるファン、自治体やNPOなどの地域社会、そしてパートナー企業の皆さまとともに連携し、より良い未来に貢献するため、コートの外でも全力を尽くします。

災害支援金の募金活動にご協力ください

アルバルク東京はB.LEAGUE Hopeと連携して募金活動を行っています。ぜひご協力お願いします。

【実施場所】
■試合中
インフォメーションブース
ALVARK Willブース
■試合後
会場出口付近

Re-CUPプロジェクト

楽しく飲んで洗ってリサイクルーク！今シーズンもRe-CUP WASHERで飲料用カップを洗浄回収し、ファンの皆さんと共に可燃ごみから資源へリサイクル促進に努めていきます。

絵本リサイクル実施中！
ご協力者には割引券や特製しおりプレゼント

読まなくなった絵本を回収して、次の子どもたちへ届けるプロジェクト。
寄贈頂いた方にはサンシャインシティより割引券、特製しおりをプレゼントします。ぜひご協力お願いします。
※代々木第一体育館限定開催

【受付回収場所】
絵本キッズコーナー

SDGsパートナー
アイセイ薬局健康チェックブース

自分や家族の気になる健康度、気軽に楽しくチェックしてみませんか？
初めてご参加いただいた方には、ルーク入りコラボおくすり手帳をプレゼント！
複数回参加してスタンプを集めるとオリジナルグッズがもらえるキャンペーンも実施中です。

FSC
www.fsc.org
ミックス
紙 | 責任ある森林管理を支えています
FSC® C001712