B.LEAGUE 2023-24 SEASON GAMEDAY PROGRAM

# THE ALVARK

ONE FOCUS
ALVARK TOKYO 2023-24

ALVARK TOKYO VS RYUKYU GOLDEN KINGS

ALVARK TOKYO

RYUKYU GOLDEN KINGS

Yoyogi National Gymnasium 1nd Gymnasium

2023-24

vol. 12

# 1 ONE FOCUS
ALVARK TOKYO 2023-24

目の前の１つのプレーに集中して、
１つのシュート、１つのディフェンスにこだわること
１試合１試合を大切にして、１つの勝利を追い求めること

アリーナに集まる１人ひとりの想いを大切にすること
１人ひとりが手を繋ぎ、１人でも多くの人と１つの感動を共有すること
すべてにおいて No.1 を目指し続けること

アルバルク東京というクラブに関わる全ての方と想いを１つにして
最後に１つのクラブだけに与えられる称号を掴み取ること

2023-24 シーズン アルバルク東京は
スローガンに "ONE FOCUS" を掲げて突き進む

# GAME PREVIEW

## 今節の見どころ

### 個の力そしてチーム力がぶつかり合う激戦必至！昨季のBリーグ王者と激突！

今節ホームに迎えるのは、昨季のBリーグチャンピオン・琉球ゴールデンキングスだ。ここ国立代々木競技場第一体育館での対戦は、2016年9月22日のBリーグ歴史的開幕戦以来。互いにクラブとして成長を続け、再びこの地で激突する。

2連覇を目指す琉球は今シーズンも隙がない。日本人選手の二枚看板、琉球一筋12シーズン目の#14 岸本隆一とエース#30 今村佳太の3ポイントシュートは決してノーマークでは打たせてはいけない。特に岸本が放つラインのかなり後方からのディープスリーは脅威であるほか、ベンチメンバーもシュート力の高い選手が揃う。そしてこのチームの基盤ともいえるのがディフェンスやリバウンドといった泥臭いプレー。リバウンドの要として過去3度のリバウンド王を獲得している#45 ジャック・クーリーが君臨する。Bリーグで毎年平均ダブルダブル(得点とリバウンドで二桁記録)を残す彼のインサイドワーク、特にオフェンスリバウンドから琉球のセカンドチャンスをいかに潰すかが鍵となり、今節はリバウンドが一層重要だ。そして198cmながらインサイドからプレーメイクもこなす昨季チャンピオンシップMVP #7 アレン・ダーラム、千葉Jから加入した万能選手#4 ヴィック・ローとその他の外国籍選手も豪華絢爛。そして昨季までアルバルク東京に所属し、ともに連覇を成し遂げた#53 アレックス・カークも今季より琉球に加入し先日帰化申請承認が報じられ、今後さらに盤石の体制となっていく。そして、そんなタレントが揃う中でも、個の力ではなくまさに「団結の力」という言葉が象徴するチームで戦うスタイルが琉球の強みだ。

しかし、アルバルクも毎試合誰がヒーローになってもおかしくない、チーム力で戦うチームだ。40分間集中力を切らさずに各人の役割を遂行し、満員のアリーナー体となってWEの力でチャンピオンチームから勝利を掴み取ろう！

2024.1.26現在

# PICK UP PLAYERS

選手情報はこちら

### #9 安藤 周人

Q1 モテ男No.1決定戦にエントリーしているレオの魅力は？

カッコイイ。これしかない。

Q2 バレンタインの思い出といえば？

妻がディズニーのチケットをプレゼントしてくれた

Q3 今日の試合の注目ポイントは？

チャレンジ！

Q4 今年の抱負

健康第一!!
安藤 周人

選手情報はこちら

### #22 ライアン・ロシター

Q1 モテ男No.1決定戦にエントリーしているレオの魅力は？

彫が深くハンサムで髪型がかっこいい

Q2 バレンタインの思い出といえば？

子どもの頃は一つももらえないんじゃないかというナーバスな気持ちだった(笑)

Q3 今日の試合の注目ポイントは？

昨シーズンのチャンピオンチームですし、絶対倒すというモチベーションで戦います。相手にはアレックスもいるのでその対決も注目ポイントです！

Q4 今年の抱負

WIN CHAMPIONSHIP
+
HAVE FUN
Ryan Rossiter
2024

選手情報はこちら

### #25 福澤 晃平

Q1 モテ男No.1決定戦にエントリーしているレオの魅力は？

普通に見てください。めちゃくちゃイケメンじゃないですか？負けるはずがない。勝って当然だと思います。

Q2 バレンタインの思い出といえば？

身体に気を遣ったチョコを奥さんが作ってくれた

Q3 今日の試合の注目ポイントは？

チャンピオンチームへの挑戦

Q4 今年の抱負

感謝
福澤 晃平

# TIME TABLE

RECRUIT リクルートスタッフィング presents

## 2.3 (Sat)
## 16:05 TIPOFF

| | |
|---|---|
| 15:30 頃 | 選手入場 |
| 16:03 頃 | スターティング５紹介 |
| 16:05 | TIPOFF |
| 1Q-2Q 間 | トヨタスマホショットチャレンジ presented by 1→10<br>「ACCESS ALVARK」を使って皆さんに参加していただくシュートチャレンジイベントです！ |
| オフィシャルタイムアウト 2Q OT | 東洋製罐グループ presents カンパイ CAM<br>お手持ちのカップを掲げてみんなで乾杯！元気よく乾杯すると…お得なクーポンがもらえるチャンスも！！ |
| 16:45 頃 | ハーフタイムショー |

### 青葉幼稚園 スペシャルパフォーマンス

当日のハーフタイムショーは東京都稲城市にある青葉幼稚園(年長組)のお友だちが遊びに来てくれます！
運動が大好きな子たちのスペシャルなショーをお楽しみください！
6歳児の圧倒時な身体能力で会場の皆さんをビックリさせます！！

| | |
|---|---|
| 17:05 頃 | 後半開始 |
| 3Q-4Q 間 | Ｔシャツ投げ込みプレゼント<br>客席に限定スローガンＴシャツを投げ込みます！是非自席からアピールをお願いします！ |
| オフィシャルタイムアウト 4Q OT | ファン参加型応援タイム<br>アルバルクチアリーダーと一緒にお手持ちの応援アイテムを使って選手へエールを届けよう！ |
| 17:45 頃 | 試合終了予定 |

RECRUIT リクルートスタッフィング presents

## 2.4 (Sun)
## 15:05 TIPOFF

| | |
|---|---|
| 14:30 頃 | 選手入場 |
| 15:03 頃 | スターティング５紹介 |
| 15:05 | TIPOFF |
| 1Q-2Q 間 | トヨタスマホショットチャレンジ presented by 1→10<br>「ACCESS ALVARK」を使って皆さんに参加していただくシュートチャレンジイベントです！ |
| オフィシャルタイムアウト 2Q OT | 東洋製罐グループ presents カンパイ CAM<br>お手持ちのカップを掲げてみんなで乾杯！元気よく乾杯すると…お得なクーポンがもらえるチャンスも！！ |
| 15:45 頃 | ハーフタイムショー |

### 東海大学付属高輪台高校 吹奏楽部が出演します！

【全国屈指の吹奏楽強豪校】として知られている「東海大学付属高輪台高校吹奏楽部」
試合当日は高校生の全力の演奏によりアリーナ内が華やかで麗しい"高輪台サウンド"に包み込まれます。
ぜひお楽しみに！

| | |
|---|---|
| 16:05 頃 | 後半開始 |
| 3Q-4Q 間 | Ｔシャツ投げ込みプレゼント<br>客席に限定スローガンＴシャツを投げ込みます！是非自席からアピールをお願いします！ |
| オフィシャルタイムアウト 4Q OT | ファン参加型応援タイム<br>アルバルクチアリーダーと一緒にお手持ちの応援アイテムを使って選手へエールを届けよう！ |
| 16:45 頃 | 試合終了予定 |

※進行は予定です。試合展開により時間が前後する可能性がございます。また、予告なく変更する場合もございますので、あらかじめご了承ください。

# PICK UP EVENT INFORMATION

## 1 アップサイクルワークショップ開催

車をつくる時に出る廃材を使って皮のキーホルダーを作るアップサイクルワークショップをファミリーエリア ALVARK Willブース横にて開催。 参加費:無料、対象:小学生

## 2 トヨタスマホショットチャレンジ presented by 1→10

ご自身のスマートフォンに、アルバルク東京公式アプリ「Access ALVARK」をダウンロードしていただくことで、ゲームに参加できます。とにかくシュートをたくさん決めて、商品ゲットの確率を高めよう！参加お待ちしております！

## 3 ハイファイブキッズ presented by サンシャインシティ

選手入場時に選手とハイタッチができる「ハイファイブキッズ」！より多くの方がご参加できるようファンクラブ以外の方でもご参加可能となりました！

※事前募集制となっております。※詳しくは各試合特設ページからご確認ください。

## 4 応援練習タイム

試合開始直前にはサポートMCのたつをさんとアルバルクチアリーダーと一緒に、応援練習を行います！実際のコールに合わせて練習し、試合中は選手へたくさんのエールを送ろう

## 5 「アルバルクにいらっしゃ〜い」

アリーナサポートMCたつをがお客さまへ突撃してインタビューさせて頂きます！どうか嫌がらずに答えてください･･･。インタビューされたい方！ファミリーエリアにて大歓迎です！

## 6 選手入場時 サイン入りミニボールプレゼント

試合開始40分前の選手入場時に選手よりサイン入りミニボールの投げ込みを行います！
沢山アピールしてGETしよう♪

# フロアマップ

## Floor Map

**アイコン説明**

- AED設置場所
- 授乳室
- グッズショップ
- 子供向け遊具等
- 飲食ブース
- チケットBOX
- 喫煙所
- インフォメーション
- ファンクラブブース
- 階段
- フォトスポット
- Re-CUP WASHER

1. マイボトル推進プロジェクト
2. アイセイ薬局ブース
3. アップサイクルワークショップ
4. ルークロボ
5. ALVARK Will
6. ピザーラ
7. SNSブース
8. バスケットLIVE
9. FC抽選会
10. TOYOTA Wallet
11. my route
12. JUREN
13. WINNER
14. アンカーネットワーク
15. ダスキン
16. ソーエネ ※2/3のみ
17. 文京区
18. 全保連 ※2/3のみ
19. トヨタホーム東京
20. リクルートスタッフィング
21. 琉球物販ブース

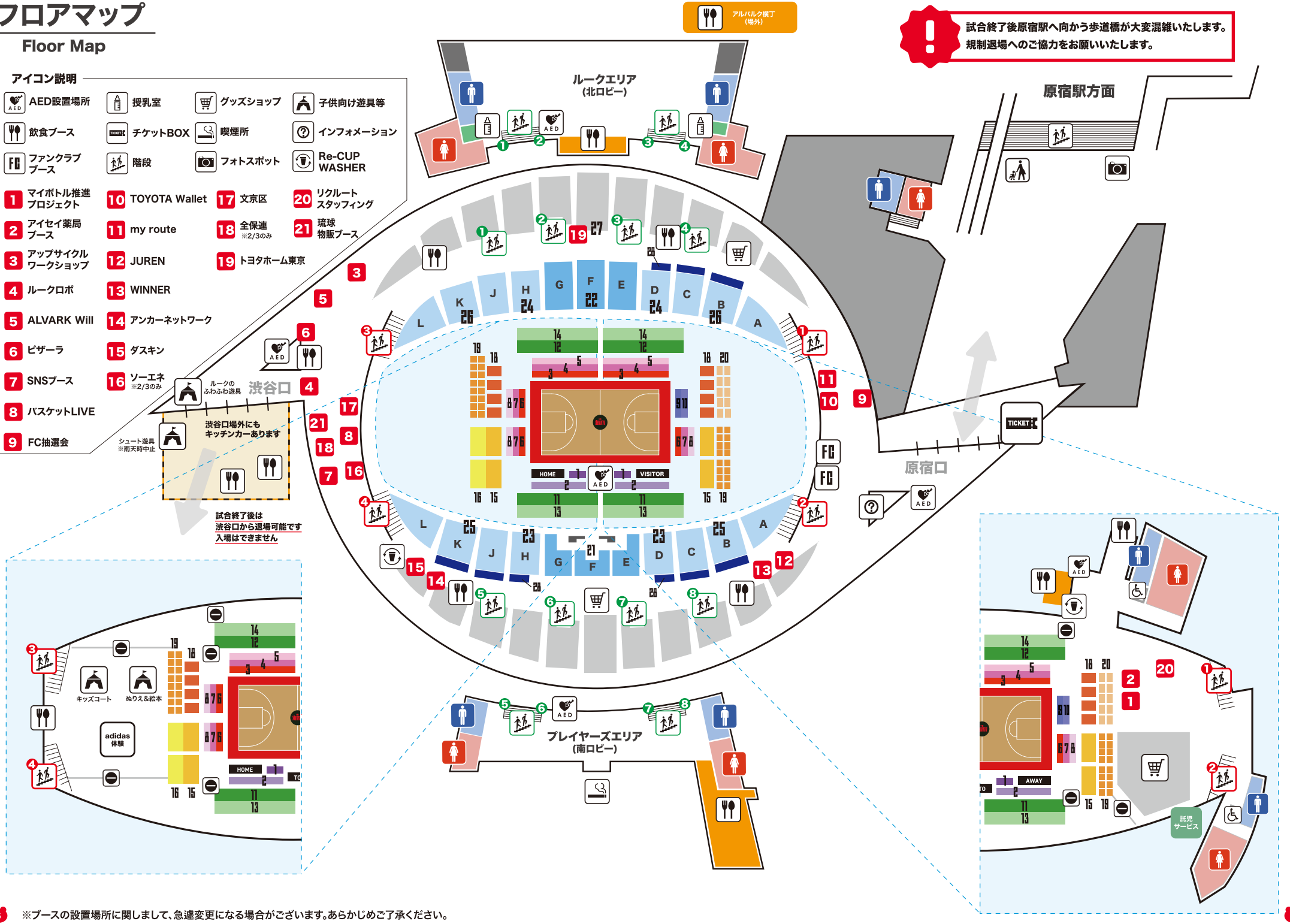


試合終了後原宿駅へ向かう歩道橋が大変混雑いたします。規制退場へのご協力をお願いいたします。

※ブースの設置場所に関しまして、急遽変更になる場合がございます。あらかじめご了承ください。

国立代々木競技場
第一体育館の

# 会場内エリアについて知ろう!

## ルークエリア

マスコットキャラクター「ルーク」であふれるエリア。
ルークのもふもふベンチ、ルークパネル、そしてルークの森フォトスポットなどを設置しています。ルーク撮影会などのイベントも実施していますのでぜひお立ち寄りください!
(一緒に撮影する撮影会は事前申込制となります)
【場所】北ロビー

## WEエリア

アルバルク東京のことをもっと知ってもらうために、チーム名の由来やWEの起源などをパネルで展示。
フォトスポットとしても楽しめます。また、オフィシャルグッズショップなども展開!アリーナフロアはどなたでも降りる事が出来ますのでぜひお立ち寄りください!
【場所】アリーナアウェーエンド裏

## ファミリーエリア

お子さまが遊べるシュート遊具やキッチンカーでのグルメの販売などを実施。
体験ブースなども多く設置されており、ご家族で楽しめるエリアになります。今シーズンは昨年のシュート遊具に加え、新ふわふわ遊具が登場!
【場所】渋谷口側(大型ビジョン裏のエリア)

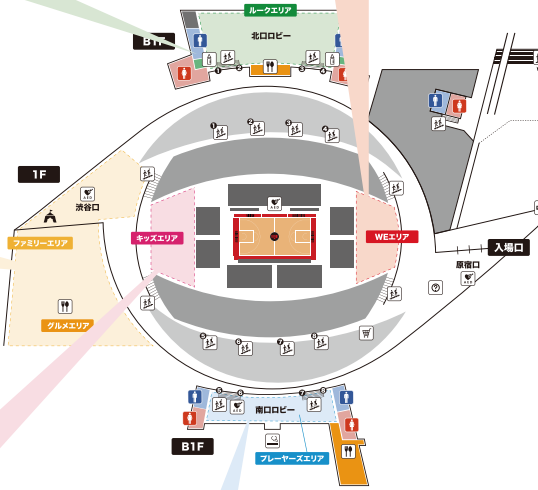

## キッズエリア

supported by Sunshine City

小さなお子さまが楽しめるようなエリア。キッズふわふわコートや"ぬりえコーナー"も設置。
保護者の方もお子さまの近くで大型ビジョンより観戦が可能です!(会場内にはおむつ交換台、授乳室などもご用意がございます。)
【場所】アリーナホームエンド裏

## プレーヤーズエリア

選手のことをもっと知ってもらうため、選手個人の紹介パネル、手の大きさが分かるような
手形展示・足のサイズやウィングスパンを展示しています!
更にバスケットリングを使用したフォトスポットなども設置。
ぜひ推しの選手を見つけてみてください!
【場所】南ロビー

# 勇者ヨスーケの冒険

この物語は2025年秋開業の「TOYOTA ARENA TOKYO」について
より多くの方に知ってもらうために作られたフィクションです。

## 第3話
## 「クマッキーファミリーを仲直りさせよ！」

# TIP-OFF, FALL 2025

**アルバルク東京の新しい
ホームアリーナが
2025年秋に開業します！**

観戦にグルメは欠かせない！
会場に来た際のオススメの一つです！

# ARENA FOOD

**選手コラボメニュー**
**贅沢明太子ポテト・スパニッシュポテト・ハニーチーズポテト**

**各800円（税込）**

【ルークエリア（北売店）】

**選手コラボメニュー**
**葱小籠包、黒酢小籠包**

**各900円（税込）**

【プレーヤーズエリア（南売店）】

**ロシター選手コラボメニュー**
**ポップコーン**

**850円（税込）**

【キッチンカーエリア】

**選手コラボメニュー**
**コーヒーゼリードリンク**

**700円（税込）**

【WEエリア（アリーナ売店）】

**選手コラボメニュー**
**ザクザクティラミス**

**800円（税込）**

【WEエリア（アリーナ売店）】

**その他キッチンカーも出店！**

**※出店店舗は日によって異なります**

【渋谷口屋外・東ランプ】

新商品ゾクゾク！
限定商品やルークのグッズも要チェック！

# GOODS

**選手刺繍**
**ロングスリーブTシャツ**

**8,800円**

**選手刺繍トートバッグ**

**5,500円**

**選手刺繍ハンドタオル**
**（4種展開）**

**1,200円**

**ホームゲーム缶バッジ**

**400円**

**節分ルークキーホルダー**

**800円**

**【ブラインド】**
**選手スタッフフォトカード**

**650円**



※価格は全て税込表記です。 ※予告なく販売時期が変更となる可能性がございます。予めご了承ください。

# バスケットボールって、どんなスポーツ?

「バスケットボールが最近気になる！」
「体育の授業でやった事があるけれどルールが良くわからない…」
「Bリーグを観に行ってみたい！」
そんな皆様にバスケットボールの試合観戦がもっと楽しめるように
基本的なルールを解説します。ぜひ、楽しみながらご覧ください!

## 試合に出場できる人数

●1チーム5人構成
●交代メンバーはキャプテンを含む10~15名以内(コート上でプレーする5名も含む)
●試合中の交代人数や回数は制限されていません

※日本のプロリーグ「B.LEAGUE」では10～12人。
アメリカプロバスケットボールリーグ「NBA」はベンチメンバーが13人など、リーグによって人数設定は変わってきます。

## 試合時間

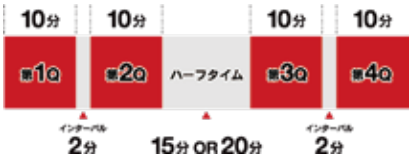


バスケットボールは、1クォーター(Q)10分を4回行います。
1Qと2Q、3Qと4Qの間には2分間の休憩、2Qと3Qとの間には15~20分間の休憩(ハーフタイム)が設けられています。同点だった場合、Bリーグでは5分間の延長戦が行われます。勝敗が決まるまで繰り返されます。
また、以下の場合は毎回時計が止まります。
●コートの外にボールが出た場合
●ファウルがあった場合
●フリースロー
●監督が選手に指示を出す時間「タイムアウト」　など

## ポジションについて

バスケットボールでは全員がコート内を自由に移動できます。選手の特性を表すものとしてポジションが割り振られていますが、例えばSG(シューティングガード)が同時に2人以上出場したりと、コート上の5人を戦略・戦術によって自由に配置することができます。

**PG** コート上でチーム5人の動きを決めて指示を出す、司令塔的な役割を担います。「コート上のコーチ」とも言われています。

**SG** ポイントガードの補佐的な役割もこなしつつ、3ポイントシュートなどの長距離からのシュートを積極的に狙いにいきます。

**SF** 長距離からのシュートだけでなく、ゴールに向かってドリブルで攻め入ったりと、広域に渡って活躍を求められるポジションです。

**PF** ゴール近くの長方形(ペイントエリア)周辺を主戦場にし、体を張ったプレーで得点やリバウンドに絡みます。

**C** チームで一番身長が高く、大きな選手が務めるポジション。チームの大黒柱と言われゴール下にどんと構え、ゴールを死守する役割。

## バイオレーションについて

バイオレーションとは、ファウル以外のルール違反のことです。
ボールを持った状態でドリブルをせずに3歩以上歩くと「トラベリング」となり、それ以外にも多くのバイオレーションがあります。

## ファウルについて

相手チームの選手との不当な体のぶつかり合いやスポーツマンらしくない行為のことを指します。ディフェンス(守る)側が相手を「押す」「蹴る」「叩く」「おさえる」などで相手プレーヤーの動きを妨げた場合に課せられます。
オフェンス(攻める)側が立ちはだかるディフェンス側に突っ込むファウルもあります。

## 得点について

**3点** 3ポイントラインの外側からのゴール

**2点** 3ポイントラインの内側からのゴール

**1点** フリースローでのゴール

もっと!
## バスケットのルールを知りたい方はコチラ

バスケットの基本的なルールを
画像や動画で説明しています！

ALVARK TOKYO GAME WATCHING GUIDE

これさえ知っていれば、
はじめての観戦も安心！
「はじめての観戦ガイド」を
チェックして試合開始に備えよう！

# ALVARK TOKYO 2023-24 TEAM ROSTER

①生年月日 ②出身地 ③身長体重 ④足のサイズ ⑤出身校
※1月29日現在

**0 PG**

## 橋本 竜馬
Ryoma Hashimoto

YARIS CROSS

①1988年5月11日 ②福岡県
③178cm / 81kg
④27.5cm
⑤青山学院大学

**ガッツあるプレーが持ち味の闘将**

平均得点 2.5 / 平均リバウンド 0.9 / 平均アシスト 1.6

熱いハートとキャプテンシーを持った経験豊富な元日本代表戦士。数々の舞台でその統率力とここぞでの得点力でチームを救ってきたベテランガードがアルバルクでタイトル奪取を狙う！

**1 PG**

## 岡本 飛竜
Hiryu Okamoto

YARiS

①1993年4月20日 ②鳥取県
③170cm/78kg
④26.5cm
⑤拓殖大学

**攻守において欠かせないムードメーカー**

平均得点 0.5 / 平均リバウンド 0.2 / 平均アシスト 0.4

いかなる状況でも屈しない、エナジー溢れるムードメーカー。努力によって裏付けされた卓越したボールハンドリングや横極的なディフェンスを武器に、感情むき出しのプレーで今シーズンもアルバルクを前へ押し進めてくれるはずだ。

**9 SG**

## 安藤 周人
Shuto Ando

RAV4

①1994年6月13日 ②三重県
③190cm/88kg
④29cm
⑤青山学院大学

**アルバルクの浮沈のカギを握る新エース**

平均得点 8.4 / 平均リバウンド 1.4 / 平均アシスト 1.7

日本代表経験も持ち、リーグ屈指のシュート力に切れのあるドライブでの突破力も兼ね備えたスコアラー。在籍3シーズン目となる今季は、受け継がれた伝統を胸に、正真正銘のエースとしてアルバルク新時代を切り開く。

**10 SF/PF**

## ザック・バランスキー
Zack Baranski

PRIUS

①1992年12月18日 ②アメリカ
③193cm/93kg
④33cm
⑤東海大学

**好不調の波が少ない玄人プレーヤー**

平均得点 4.4 / 平均リバウンド 1.2 / 平均アシスト 0.8

チーム最長在籍選手であり、アルバルクのカルチャーを体現するチームの中枢。ここぞで決め切るクラッチシュート、体を張ったいぶし銀のディフェンス、いかなる状況にもアジャストする力を併せ持ち、今季はキャプテンとしてアルバルクを優勝へと導く。

**22 PF/C**

## ライアン・ロシター
Ryan Rossiter

ALPHARD

①1989年9月14日 ②アメリカ
③206cm/105kg
④35cm
⑤シエナ大学

**状況判断に長けた冷静沈着なリーダー**

平均得点 9.7 / 平均リバウンド 9.2 / 平均アシスト 4.1

日本でのプレー経験も豊富で、献身的なプレーで攻守にわたりチームに貢献するインサイドの要。広い視野と器用なボールさばきでで味方を生かすプレーにも長けたキープレーヤー。

**23 SF/PF**

## レオナルド・メインデル
Leonardo Meindl

VELLFIRE

①1993年3月20日 ②ブラジル
③201cm/100kg
④32cm
⑤フランカ大学

**アルバルクを高みへと導く新星**

平均得点 14.1 / 平均リバウンド 4.4 / 平均アシスト 2.6

201cmと上背がありながら、機動力もありアウトサイドシュートやパスも得意とするオールラウンドプレーヤー。ブラジル代表としても活躍し、明るい性格と熱い闘争心でチームに勢いをもたらすだろう。

**77 C**

## アルトゥーラス・グダイティス
Arturas Gudaitis

HIACE

①1993年6月19日 ②リトアニア
③211cm/116kg
④34cm
⑤ヴィータウタス・マグヌス大学

**欧州トップクラスの経験豊富な強力ビッグマン**

平均得点 9.4 / 平均リバウンド 6.4 / 平均アシスト 0.8

アドマイティスHCの母国であるバスケットボールの国・リトアニアからやってきたビッグマン。欧州最高のユーロリーグでの経験も豊富で、強力なインサイドでBリーグも席巻する！

**3 PG**

## テーブス 海
Kai Toews

bZ4X

①1998年9月17日 ②兵庫県
③188cm / 85kg
④29cm
⑤ノースカロライナ大ウィルミントン校

**攻撃型ガードとして加入の新戦力**

平均得点 10.0 / 平均リバウンド 1.5 / 平均アシスト 4.2

高校、大学とアメリカでプレーし、帰国後にBリーグチャンピオンも経験。勝敗を決定づけるクラッチシュートを何度も決め、Bリーグに大きな衝撃を与えた若き司令塔。広い視野で仲間を活かすアシストと自ら切り裂いていく鋭いドライブも必見。

**8 SF**

## 吉井 裕鷹
Hirotaka Yoshii

CROWN

①1998年6月4日 ②大阪府
③196cm/94kg
④29cm
⑤大阪学院大学

**世界大会で貴重な経験を得た万能選手**

平均得点 1.7 / 平均リバウンド 1.2 / 平均アシスト 0.3

現・日本代表の主力として活躍中。外国籍選手とも渡り合える強固なディフェンスや強烈なダンクでチームにエナジーを与える成長著しい若きオールラウンダー。どんな結果でも満足することなく、常に向上心を持つこれからの日本を背負うプレーヤー。

**11 PF/C**

## セバスチャン・サイズ
Sebastian Saiz

HILUX

①1994年7月15日 ②スペイン
③205cm/106kg
④32cm
⑤ミシシッピ大学

**経験豊富で絶対的なポイントゲッター**

平均得点 16.2 / 平均リバウンド 8.2 / 平均アシスト 1.0

圧倒的な存在感を見せつける機動力抜群のビッグマン。強豪・スペイン代表として世界トップクラスの選手とのプレー経験もあり、在籍3シーズン目となる今季もチームの大黒柱として躍動し、そしてアルバルクを5シーズンぶりの王座へと導いてくれるだろう。

**21 C**

## 平岩 玄
Gen Hiraiwa

LAND CRUISER

①1997年12月5日 ②愛知県
③200cm/105kg
④31cm
⑤東海大学

**パワーと器用さを持ち合わせるセンター**

平均得点 0.5 / 平均リバウンド 0.9 / 平均アシスト 0.3

世代別の代表経験もあり、インサイドでの強さと速さが武器の日本人ビッグマン。外国籍選手にも当たり負けしないフィジカルでチームを支え、その活躍がアルバルクを勢いづける。

**25 PG/SG**

## 福澤 晃平
Kohei Fukuzawa

COROLLA CROSS

①1993年4月2日 ②長野県
③177cm/76kg
④28cm
⑤関西大学

**粘り強いプレーで新しい風を吹かせる新ガード**

平均得点 2.3 / 平均リバウンド 0.4 / 平均アシスト 0.6

Bリーグ史上最速での3ポイント通算500本成功が示すそのシュート力は折り紙付き。移籍1シーズン目となる今シーズン、シュート力と高い向上心でさらなる飛躍を誓うピュアシューター。

**75 SG**

## 小酒部 泰暉
Taiki Osakabe

HARRIER

①1998年7月15日 ②神奈川県
③187cm/88kg
④29cm
⑤神奈川大学

**ダイナミックなプレーで魅了するファンタジスタ**

平均得点 5.8 / 平均リバウンド 1.3 / 平均アシスト 1.9

無名の高校から世代No.1プレーヤーとしてトップスコアラーにまで成長したアルバルク生え抜きの若手ホープ。負けん気の強さと突出した身体能力が繰り出すダイナミックなプレー、オフコートでの無邪気な笑顔で多くのファンを魅了する。

## Cheerleader

ディレクター / コレオグラファー
**JUBI**

**HARUHI** **ERI** **RENA** **YUUKI** **YU**

**MOMOKA** **ERINA** **HINANO** **RUNA** **YUKA**

アルバルクチアリーダーの
インスタフォローをお願いします！

FOLLOW US ON Instagram

@alvark_tokyo_cheerleader

## TEAM STAFF

ヘッドコーチ
**デイニアス・アドマイティス**

トップアシスタントコーチ
**森 高大**

アシスタントコーチ
**ウーヴィス・ヘルマニス**

アシスタントコーチ兼トップスキルコーチ
**田中 亮**

アシスタントコーチ兼スキルコーチ
**山口 祐希**

アシスタントコーチ兼トップスカウティングコーチ
**岩部 大輝**

アシスタントコーチ兼スカウティングコーチ
**池端 幹司**

アシスタントコーチ兼スカウティングコーチ
**平良 航大**

スポーツパフォーマンスディレクター
**荒尾 裕文**

ストレングス&コンディショニングコーチ
**古谷 純一**

メディカルトレーナー
**五十嵐 清**

アスレティックトレーナー
**佐藤 寛輝**

通訳
**李 載勲**

マネージャー
**鈴木 理恵子**

マネージャー
**武田 有人**

トップチームゼネラルマネージャー
**伊藤 大司**

## STATS / 個人成績

※1月29日現在

PTS:平均得点 AST:平均アシスト数 REB:平均リバウンド数 MIN:平均試合出場時間

| No. | POS | 選手名/Player | PTS | REB | AST | MIN |
|---|---|---|---|---|---|---|
| 0 | PG | 橋本 竜馬 | 2.5 | 0.9 | 1.6 | 13.6 |
| 1 | PG | 岡本 飛竜 | 0.5 | 0.2 | 0.4 | 3.5 |
| 3 | PG | テーブス 海 | 10.0 | 1.5 | 4.2 | 24.1 |
| 8 | SF | 吉井 裕鷹 | 1.7 | 1.2 | 0.3 | 11.2 |
| 9 | SG | 安藤 周人 | 8.4 | 1.4 | 1.7 | 20.5 |
| 10 | SF/PF | ザック・バランスキー | 4.4 | 1.2 | 0.8 | 12.5 |
| 11 | PF/C | セバスチャン・サイズ | 16.2 | 8.2 | 1.0 | 24.5 |
| 21 | C | 平岩 玄 | 0.5 | 0.9 | 0.3 | 3.5 |
| 22 | PF/C | ライアン・ロシター | 9.7 | 9.2 | 4.1 | 26.4 |
| 23 | SG | レオナルド・メインデル | 14.1 | 4.4 | 2.6 | 24.1 |
| 25 | PG | 福澤 晃平 | 2.3 | 0.4 | 0.6 | 6.4 |
| 75 | SG | 小酒部 泰暉 | 5.8 | 1.3 | 1.9 | 19.2 |
| 77 | C | アルトゥーラス・グダイティス | 9.4 | 6.4 | 0.8 | 20.1 |

| No. | POS | 選手名/Player | PTS | REB | AST | MIN |
|---|---|---|---|---|---|---|
| 4 | SF/PF | ヴィック・ロー | 14.5 | 7.6 | 2.6 | 27.4 |
| 7 | PF | アレン・ダーラム | 12.7 | 7.3 | 3.9 | 28.2 |
| 8 | SF/PF | 植松 義也 | 0.9 | 0.9 | 0.2 | 6.5 |
| 9 | PF | 渡邉 飛勇 | 0.6 | 1.1 | 0.3 | 5.1 |
| 10 | PG/SG | 荒川 颯 | 0.2 | 0.4 | 0.4 | 5.1 |
| 14 | PG/SG | 岸本 隆一 | 10.5 | 2.2 | 3.1 | 27.1 |
| 15 | SG | 松脇 圭志 | 6.7 | 1.6 | 0.9 | 21.4 |
| 18 | SG | 脇 真大 | 0.7 | 0.0 | 0.0 | 2.3 |
| 24 | SF | 田代 直希 | 2.4 | 0.7 | 0.5 | 7.5 |
| 30 | SG/SF | 今村 佳太 | 14.0 | 3.4 | 3.3 | 28.4 |
| 34 | PG/SG | 小野寺 祥太 | 4.8 | 1.2 | 0.8 | 18.4 |
| 45 | C | ジャック・クーリー | 15.6 | 12.6 | 1.2 | 29.1 |
| 53 | C | アレックス・カーク | 12.1 | 7.6 | 1.1 | 22.3 |
| 88 | PG/SG | 牧 隼利 | 3.2 | 0.9 | 1.4 | 15.3 |

## STANDINGS / 順位表

※1月29日現在

### 東地区

| 順位 | チーム | 勝 | 負 | 勝率 |
|---|---|---|---|---|
| 1 | アルバルク東京 | 29 | 4 | .879 |
| 2 | 宇都宮ブレックス | 26 | 7 | .788 |
| 3 | 千葉ジェッツ | 20 | 13 | .606 |
| 4 | 秋田ノーザンハピネッツ | 16 | 17 | .485 |
| 5 | 群馬クレインサンダーズ | 15 | 18 | .455 |
| 6 | 仙台89ERS | 14 | 19 | .424 |
| 7 | レバンガ北海道 | 10 | 23 | .303 |
| 8 | 茨城ロボッツ | 3 | 30 | .091 |

### 中地区

| 順位 | チーム | 勝 | 負 | 勝率 |
|---|---|---|---|---|
| 1 | 三遠ネオフェニックス | 29 | 4 | .879 |
| 2 | シーホース三河 | 22 | 11 | .667 |
| 3 | 川崎ブレイブサンダース | 19 | 14 | .576 |
| 4 | サンロッカーズ渋谷 | 18 | 15 | .545 |
| 5 | ファイティングイーグルス名古屋 | 15 | 18 | .455 |
| 6 | 横浜ビー・コルセアーズ | 14 | 19 | .424 |
| 7 | 信州ブレイブウォリアーズ | 6 | 27 | .182 |
| 8 | 富山グラウジーズ | 4 | 29 | .121 |

### 西地区

| 順位 | チーム | 勝 | 負 | 勝率 |
|---|---|---|---|---|
| 1 | 琉球ゴールデンキングス | 22 | 11 | .667 |
| 2 | 島根スサノオマジック | 21 | 12 | .636 |
| 3 | 名古屋ダイヤモンドドルフィンズ | 20 | 13 | .606 |
| 4 | 広島ドラゴンフライズ | 18 | 15 | .545 |
| 5 | 佐賀バルーナーズ | 18 | 15 | .545 |
| 6 | 長崎ヴェルカ | 14 | 19 | .424 |
| 7 | 大阪エヴェッサ | 13 | 20 | .394 |
| 8 | 京都ハンナリーズ | 10 | 23 | .303 |

### 2023-24シーズン B1リーグ戦フォーマット

■B1:24クラブを東中西の3地区へ分け、自地区4回戦総当たり/他地区は2回戦総当たり(合計60試合)
■B2:14クラブを東西の2地区へ分け、自地区6回戦総当たり/他地区2回戦総当たり+任意に選ばれる他地区内の5クラブとさらに2回戦(合計60試合)
■クラブの順位は、「勝率(勝ち試合数÷成立した試合数)」によって決定する。各リーグ戦全日程が終了した時点で、勝率が高いクラブを各地区の上位とする。
ただし、勝率で同じ順位になった場合には、以下の順序により順位を決定する。なお、勝率が同じクラブが3クラブ以上ある場合は、以下のいずれかの適用により、一部のクラブと他のクラブの間で優劣がつく場合は、当該優劣のついたクラブと他のクラブ間の順位の優劣関係を確定とし、優劣がつかなかったクラブ間において再度以下の順序により順位を決定し、全ての優劣がつくまでこれを繰り返すものとする。

(1)当該クラブ間で対戦したすべてのゲームにおいて勝率が高いクラブ※
(2)当該クラブ間で対戦したすべてのゲームにおいて得失点差が多いクラブ※
(3)当該クラブ間で対戦したすべてのゲームにおいて1試合あたりの平均得点数が多いクラブ※
(4)リーグ戦すべてのゲームにおける得失点差が多いクラブ
(5)リーグ戦すべてのゲームにおける1試合あたりの平均得点数が多いクラブ
(6)抽選

(※3クラブ以上ある場合は、当該クラブ間で対戦したすべてのゲームが対象)

## 今節の対戦相手:琉球ゴールデンキングス

※1月29日現在

**ヴィック・ロー**
Vic Law
1995年12月19日
201cm/94kg
SF/PF 4

**アレン・ダーラム**
Allen Durham
1988年7月9日
198cm/115kg
PF 7

**植松 義也**
Yoshiya Uematsu
1998年12月18日
190cm/90kg
SF/PF 8

**渡邉 飛勇**
Hugh Watanabe
1998年12月23日
207cm/106kg
PF 9

**荒川 颯**
Hayate Arakawa
1997年7月25日
182cm/78kg
PG/SG 10

**岸本 隆一**
Ryuichi Kishimoto
1990年5月17日
176cm/75kg
PG/SG 14

**松脇 圭志**
Yoshiyuki Matsuwaki
1997年5月15日
185cm/90kg
SG 15

**脇 真大**
Masahiro Waki
2002年3月11日
193cm/86kg
SG 18

**田代 直希**
Naoki Tashiro
1993年6月24日
188cm/85kg
SF 24

**今村 佳太**
Keita Imamura
1996年1月25日
191cm/92kg
SG/SF 30

**小野寺 祥太**
Shota Onodera
1994年11月6日
182cm/82kg
PG/SG 34

**ジャック・クーリー**
Jack Cooley
1991年4月12日
206cm/115kg
C 45

**アレックス・カーク**
Alex Kirk
1991年11月14日
211cm/114kg
C 53

**牧 隼利**
Hayato Maki
1997年12月14日
188cm/88kg
PG/SG 88

**桶谷 大**
Dai Oketani
1977年12月23日
HC

アルバルク東京公式ファンクラブ【アルバルカーズ】

# ALVARCARS B.LEAGUE 2023-24 SEASON 会員募集中!

1試合でも観戦するなら

レギュラー会員

3,300円(税込)の

ファンクラブ入会がお得!!

TICKET

最大6,000円相当

ペア観戦チケット

オリジナルTシャツ or フェイスタオル

その他特典

- サイン会参加抽選権
- ホームゲーム先行入場
- チケット先行購入権利
- 2023-24 YEAR BOOK など

B.LEAGUE 2023-24 SEASON アルバルク東京公式ファンクラブ ALVARCARS

入会申込みはこちら

---

スポーツくじ WINNER × ALVARK TOKYO

アルバルク東京をスポーツくじで応援しよう!

# WINNER コラボキャンペーン

キャンペーン期間 1.29(月)~2.13(火)

Club toto 会員登録やWINNER購入で
アルバルク東京グッズが抽選で当たる!

さらに2.3(土)-4(日) 琉球戦(代々木第一)でも
お楽しみ抽選会実施&
オリジナルステッカープレゼント!

詳しくはこちら

# ホームゲームスケジュール

## 2023

| | | | |
|---|---|---|---|
| 第2節 | 10.14 SAT 15:05<br>10.15 SUN 15:05 | vs 宇都宮<br>@国立代々木競技場<br>第一体育館 | |
| 第4節 | 10.25 WED 19:35 | vs 秋田<br>@国立代々木競技場<br>第一体育館 | |
| 第6節 | 11.3 FRI 15:05<br>11.4 SAT 15:05 | vs SR渋谷<br>@アリーナ立川立飛 | |
| 第7節 | 11.8 WED 19:35 | vs 茨城<br>@国立代々木競技場<br>第二体育館 | |
| 第9節 | 12.2 SAT 15:05<br>12.3 SUN 15:05 | vs 広島<br>@アリーナ立川立飛 | |
| 第10節 | 12.6 WED 19:35 | vs 群馬<br>@国立代々木競技場<br>第一体育館 | |
| 第13節 | 12.20 WED 19:35 | vs 北海道<br>@国立代々木競技場<br>第一体育館 | |
| 第14節 | 12.23 SAT 15:05<br>12.24 SUN 15:05 | vs 名古屋D<br>@アリーナ立川立飛 | |

※2023年8月24日(木)現在の情報です

## 2024

| | | | |
|---|---|---|---|
| 第16節 | 1.6 SAT 15:05<br>1.7 SUN 15:05 | vs 川崎<br>@国立代々木競技場<br>第一体育館 | |
| 第17節 | 1.17 WED 19:35 | vs 仙台<br>@国立代々木競技場<br>第二体育館 | |
| 第19節 | 1.27 SAT 16:05<br>1.28 SUN 15:05 | vs 大阪<br>@国立代々木競技場<br>第二体育館 | |
| 第21節 | 2.3 SAT 16:05<br>2.4 SUN 15:05 | vs 琉球<br>@国立代々木競技場<br>第一体育館 | |
| 第24節 | 3.2 SAT 15:05<br>3.3 SUN 15:05 | vs 島根<br>@国立代々木競技場<br>第二体育館 | |
| 第27節 | 3.23 SAT 16:05<br>3.24 SUN 15:05 | vs 千葉J<br>@国立代々木競技場<br>第一体育館 | |
| 第30節 | 4.6 SAT 16:05<br>4.7 SUN 15:05 | vs 三河<br>@国立代々木競技場<br>第二体育館 | |
| 第32節 | 4.13 SAT 16:05<br>4.14 SUN 15:05 | vs 茨城<br>@国立代々木競技場<br>第二体育館 | |
| 第33節 | 4.17 WED 19:35 | vs 千葉J<br>@国立代々木競技場<br>第一体育館 | |
| 第35節 | 4.27 SAT 16:05<br>4.28 SUN 15:05 | vs 群馬<br>@国立代々木競技場<br>第一体育館 | |

# ホームゲーム　イベントスケジュール

シーズンの開幕となるオープニングゲーム。新たなチーム、進化した演出、充実したグルメ、新しいコンテンツに、来場者全員に応援グッズをプレゼント！WEの力を集結させ、大満員の会場で最高のエンタメを感じよう！

11月6日はマスコットキャラクター「ルーク」の誕生日。ルークが初めて皆さまの前に登場した日です。「ROOKDAY」では「ルーク」が様々な企画でアリーナを盛り上げ、大好きなお友達(来場された皆さま)をおもてなしします！ ルークと一緒に♪ルークでいっぱいの3日間♪もしかしたら、ルークからのプレゼントがあるかも!?

平日ナイトゲーム企画「ALVARK Night」。仕事や学校帰りに、ちょこっと試合観戦をしにアルバルクへ。食欲をそそる屋台メニューを準備して皆さまをお出迎えします。大人の皆さまには嬉しい生ビール割引企画なども開催。アリーナ内の最高の雰囲気の中で酔いしれましょう！
※10月の試合はハロウィンver.として開催します。

アルバルク東京のチームカラーの1つである、情熱や闘争心を掻き立てる"RED"。選手とファンが同じ色のユニフォームを着用し、会場内をREDで埋めつくす。いつも以上に一体感のあるアリーナを作るイベント「WE RED DAY」。毎年恒例のこのイベントは、今年も年明けからの5試合で開催します。「WE RED DAY」は期間中全試合でREDグッズをプレゼント！

仕事や恋愛、趣味に友達、家事に育児にと、女性はいつだって忙しい。そんな充実した毎日が、楽しくて仕方ないあなたも。周囲の期待やストレスにちょっぴり疲れちゃったあなたも。心ときめく特別な週末に、少しだけ日常を忘れてはしゃいでみませんか？ アルバルク東京の「Girls DAY」は、輝く全ての女性に楽しんでもらう日です！

キッズが主役になり、家族で楽しめる企画が盛りだくさん。春休みの思い出になること間違いなしの2日間です。会場内ではMC体験や選手との記念写真など特別な体験イベントを予定。さらに屋外では"働く車"が大集合します！

定番メニューに加え、味自慢のキッチンカーが集結！この日はアリーナグルメがパワーアップ！たくさん食べて飲んで試合会場を思いっきり楽しもう♪

アルバルク東京ファンクラブ「ALVARCARS」を中心にアルバルクをもっともっと知っていただきたい！「FANS DAY」はより多くの「WEの輪」を拡げるため、選手やファンが考える会場内で楽しめるコンテンツをご用意して皆さまをお迎えします。

## 国立代々木競技場 第一体育館

東京都渋谷区神南2-1-1

- 1 ベンチサイド
- 2 プレイヤーズシート
- 3 コートサイド1列
- 4 コートサイド2列
- 5 コートサイド3列
- 6 コートエンド1列
- 7 コートエンド2列
- 8 コートエンド3列
- 9 マニフレックスシート1列
- 10 マニフレックスシート2列
- 11 アリーナベンチ側A
- 12 アリーナベンチ反対側A
- 13 アリーナベンチ側B
- 14 アリーナベンチ反対側B
- 15 アリーナエンド側A
- 16 アリーナエンド側B
- 18 グループシート
- 19 ペアシート
- 20 THERMOSシート
- 21 1Fベンチ側A
- 22 1Fベンチ反対側A
- 23 1Fベンチ側B
- 24 1Fベンチ反対側B
- 25 1Fベンチ側C
- 26 1Fベンチ反対側C
- 27 2F自由席
- 28 1F車いす席

## チケット購入方法 HOW TO BUY

B.LEAGUE TICKET

**チケット購入には、B.LEAGUE会員(無料)への登録が必要です。**

アルバルク東京 ホームゲーム チケット購入はこちら

座席からの見え方も確認できるよ！

チケット販売日を含む、チケットに関する詳細はこちら

### ダイナミックプライシングとは？

試合ごとの需要予測を行い、需要に応じたチケット価格の変更を自動的に行うことで、ファンの皆さまのニーズに応じた"適正価格"で販売を行う仕組みです。

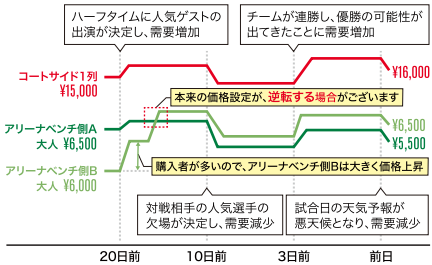


※Aランク試合の価格

### フレックスプライスとは？

試合日程や開催条件に応じて2段階のチケット価格を設定いたします。※チケット販売開始後の価格変動はございません。

## 国立代々木競技場 第二体育館

東京都渋谷区神南2-1-1

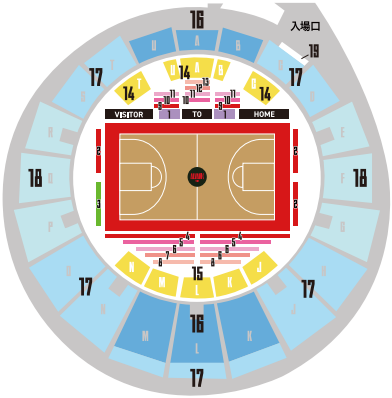


- 1 ベンチサイド
- 2 コートエンド1列
- 3 マニフレックスシート
- 4 コートサイド1列
- 5 コートサイド2列
- 6 コートサイド3列
- 7 コートサイド4列
- 8 コートサイド5列
- 9 プレイヤーズシート1列
- 10 プレイヤーズシート2列
- 11 プレイヤーズシート3列
- 12 プレイヤーズシート4列
- 13 プレイヤーズシート5列
- 14 アリーナベンチ側
- 15 アリーナベンチ反対側
- 16 スタンドA
- 17 スタンドB
- 18 スタンドC
- 19 車いす席

## アリーナ立川立飛

東京都立川市泉町500-4

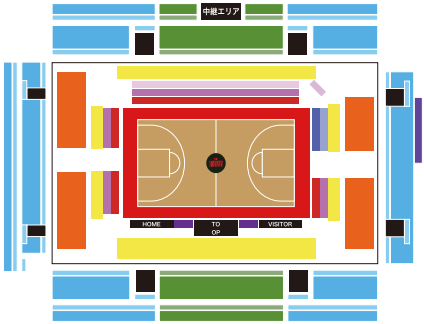


- ベンチサイド1列
- コートサイド1列
- コートエンド 1列 ホーム / ビジター
- コートサイド2列
- コートエンド2列 ホーム / ビジター
- コートサイド3列
- マニフレックスシート1列
- マニフレックスシート2列
- アリーナ車いす席
- アリーナベンチ側 / ベンチ反対側
- アリーナホーム側 / ビジター側
- 1Fエンド側 ホーム / ビジター
- 2Fベンチ側 / ベンチ反対側センター
- 2Fベンチ側 ベンチ反対側見切れセンター
- 2Fベンチ側 / ベンチ反対側 / エンド側 ホーム / ビジター
- 2Fベンチ側 / ベンチ反対側 / エンド側 見切れ ホーム / ビジター
- 2F車いす席

# OFFICIAL PARTNERS

## ダイヤモンドパートナー

TOYOTA
MITSUI & CO.
Square
HINO
magniflex
NOMURA 乃村工藝社

## プラチナパートナー

Panasonic
DENSO Crafting the Core
KINTO
TOYOTA wallet
レンタルのニッケン
RECRUIT リクルートスタッフィング
100年をつくる会社 in 鹿島
シミズオクト
東京建物
トヨタモビリティサービス
TOYOTA FUDOSAN
DAIHATSU
YAMAICHI
TOYOTA SYSTEMS

## ゴールドパートナー

DAIKIN
三機工業
大林組
TOYOTA 認定中古車
TACHIHI
MKI 三井情報株式会社
ranet
Nishitetsu Group 西鉄旅行
大成株式会社
TAKENAKA
ホーチキ
ダイダン
Kinden きんでん
RELO GROUP
human
NISHIO
イーアクティブグループ E.ACTIVE GROUP CO.,LTD
三井物産フォーサイト
トヨタ紡織
REVAMP
Sunshine City

## シルバーパートナー

route by KINTO
ZAMST
あいおいニッセイ同和損保 MS&AD INSURANCE GROUP
S&D TAKARA GROUP トヨタS&D西東京
co-op deli
リンレイ
豊田自動織機
JA東京グループ
Toyota Mobility Tokyo
トヨタ自動車東日本
JTEKT
株式会社トヨタエンタプライズ
BLENDS CORPORATION "Keep Smiling"
Liv Group
TOYOTA L&F トヨタL&F東京
ごちクル
PILOT
PIZZA-LA JAPAN STANDARD
1→10
TRUST INVESTMENT
CSP セントラルスポーツ
千賀デンタルクリニック
ANCHOR NETWORK SERVICE
okamura
JTB 感動のそばに、いつも。
AICHI STEEL
TOYOTA HOME トヨタホーム東京
トヨタ車体
MS&AD 三井住友海上
NOMURA
DBS 大光ビルサービス
松栄工業 SHOUEIKOUGYOU
BAGUS
Cosmo
TOKIO MARINE NICHIDO 東京海上日動
関電工
商船三井興産
DUSKIN 高ひの夕日をまころ
三井ショッピングパーク LaLaport TACHIKAWA TACHIHI
日本工学院
WAYINS
B.LEAGUE #LIVE 2023
PHOENI Medical Clinic
soene
HOUSE FRIEND

## SDGsパートナー

TOYOTA
magniflex
DAIKIN
THERMOS
YAMAICHI
TOYO SEIKAN GROUP
アイセイ薬局

## SDGsサポーター

Money Forward
GOMANY Empower+ all Life
トヨタTSUS建設株式会社
レンタルのニッケン
e-dash
100年をつくる会社 in 鹿島
HUB BRITISH PUB
大矢運送
STANDBY
KYUSHU
Adecco
TOYOTA SYSTEMS

## サプライヤー

magniflex
G-SHOCK
Coca-Cola BOTTLERS JAPAN INC.
AVIREX
HALEO
ニチバン
DOCTORAIR
PR TIMES
STORZ KARL STORZ - ENDOSKOPE
マイシェルパ
OntheWay
東京ソートのスポーツ専門学校
NITTO KOHKI
DELTA

2024/01/29 現在

# WINNERにチャレンジ!

アルバルク東京の
全試合が対象!

1試合予想だから
当たりやすい!

売上の一部は
チームに還元!

WINNERを購入 >

## ラインナップは?

| 1試合予想 | 競技会予想(優勝・成績予想) |
|---|---|
| Bリーグ(B1,B2)各試合の勝敗と点差を予想 | Bリーグの年間チャンピオンなどを予想 |

**くじ選択肢数** 16択 ※試合結果は、延長も含む結果です。

サッカー(Jリーグ)を対象にしたWINNERも!

## どこで買えるの?

| オフィシャルサイト | | |
|---|---|---|
| ネット決済 | コンビニ決済 | |
| WINNER SOCCER・BASKETBALL | LAWSON | FamilyMart |
| | セブン-イレブン | MINI STOP |

| 提携サイト | | |
|---|---|---|
| Rakuten 楽天銀行 | PayPay 銀行 | YAHOO! JAPAN toto |
| Rakuten toto | SMBC 三井住友銀行 (SMBCダイレクトサイト) | au PAY |
| NEOBANK (住信SBIネット銀行) | au じぶん銀行 | ドコモ スポーツくじ |

| くじ売り場 |
|---|
| WINNER |

## アルバルク東京の応援にも繋がる!

売上の一部が
**チームに還元!**

あなたの予想が
**チームを強くする!**

応援するチームの
**勝利の願掛けに!**

WINNER SOCCER・BASKETBALL

# NEXT HOME GAME

vs.島根スサノオマジック

Alvark Girls Day 2023-24

## ALVARK GirlsDay 開催!!

**3/2(Sat) 15:05TIPOFF**

**3/3(Sun) 15:05TIPOFF**

会場：国立競技場代々木第二体育館

### ハーフタイムショー

### アルバルクチアリーダー パフォーマンス

昨シーズンのB.LEAGUE NO.1チア「アルバルクチアリーダー」がAlvark Girls Dayを盛り上げます！是非パフォーマンスをご覧ください！！
また、事前募集にてアルバルクチアリーダーの写真撮影会、サイン会も予定しております。詳しくはホームページをご確認ください。
※内容は変更の可能性もございます。

【お問い合わせ先】**トヨタアルバルク東京株式会社**
〒112-8701東京都文京区後楽1丁目4番18号　TEL：03-3570-5898　AM10時～PM7時（土日、祝日を含む）　FAX：03-5800-7572

Square

スピーディでスムーズなアルバルク東京のゲームでは

# お買い物の決済だって
# スピーディでスムーズに

## 会場内の色んなお店に、Squareの決済端末

### Square リーダー

ビールの売り子さんたちが使用する、コンパクトで持ち運びにピッタリの決済端末です。

### Square ターミナル

レシートもこれ１台で印刷できるオールインワン決済端末です。グッズ販売店・キッチンカーで使用中です。

### Square スタンド

回転して見やすいディスプレイが特徴の決済端末です。会場内の飲食店で使用中です。

---

**Square は、以下の決済ブランドに対応しています。**

VISA　AMERICAN EXPRESS　JCB　Diners Club INTERNATIONAL　DISCOVER　iD　QUICPay　Apple Pay　PayPay

交通系電子マネー　Kitaca　Suica　PASMO　toica　manaca　ICOCA　SUGOCA　nimoca　はやかけん HAYAKAKEN

※PiTaPaは除く

---

**お店に余裕を。**
**ビジネスに余白を。**
**Square**

Squareは、決済システムをはじめ、POSレジ、予約管理、顧客管理、スタッフ管理、ネットショップなど、お店を回すのに必要なすべてがたったひとつのアカウントでそろうサービスです。

# ALVARK Will

ALVARK Will は、アルバルク東京がファンや地域の皆さまへの感謝の気持ちとして実施する社会的責任プロジェクトです。
「オフコートの3Point」をコンセプトに、アルバルクを応援してくださるファン、自治体やNPOなどの地域社会、そしてパートナー企業の皆さまとともに連携し、より良い未来に貢献するため、コートの外でも全力を尽くします。

## 災害支援金の募金活動にご協力ください

B.LEAGUE Hope　ALVARK Will

**令和6年能登半島地震**
**「災害支援金」募金**

アルバルク東京はB.LEAGUE Hopeと連携して募金活動を行っています。ぜひご協力お願いします。

【実施場所】
■試合中
　インフォメーションブース
　ALVARK Willブース
■試合後
　会場出口付近

### Re-CUPプロジェクト

楽しく飲んで洗ってリサイクルーク！今シーズンもRe-CUP WASHERで飲料用カップを洗浄回収し、ファンの皆さんと共に可燃ごみから資源へリサイクル促進に努めていきます。試合中には「乾杯CAM」のイベントも実施します！

### 絵本リサイクル実施中！
### ご協力者には割引券や特製しおりプレゼント

読まなくなった絵本を回収して、次の子どもたちへ届けるプロジェクト。
寄贈頂いた方にはサンシャインシティより割引券、特製しおりをプレゼントします。ぜひご協力お願いします。
※代々木第一体育館限定開催

【受付回収場所】
絵本キッズコーナー

### SDGsパートナー
### アイセイ薬局健康チェックブース

自分や家族の気になる健康度、気軽に楽しくチェックしてみませんか？
初めてご参加いただいた方には、ルーク入りコラボおくすり手帳をプレゼント！
複数回参加してスタンプを集めるとオリジナルグッズがもらえる抽選会も実施中です。

FSC www.fsc.org
ミックス
紙 | 責任ある森林管理を支えています
FSC® C001712